PROGRAMMATION ANNUELLE
DU CENTRE JEAN VILAR

2023
2024

ATELIERS
SOCIO-CULTURELS

SECTEURS
ANIMATION GLOBALE
JEUNESSE
FAMILLES

CENTRE JEAN VILAR - 1 BIS RUE BERGSON - ANGERS

angers.fr

INSCRIPTIONS ET TARIFS

Toutes les inscriptions et règlement se font à l'accueil du Centre, à partir du 21 Août après-midi.

Inscription possible en cours d'année si place disponible (par ordre sur la liste d'attente)

MODALITÉS DE PAIEMENT

Possibilité de payer en 3 fois :

1er trimestre: du 21 août 2023 au 30 sept. 2023
2ème trimestre: du 8 janv. 2024 au 13 janv. 2024
3ème trimestre: du 25 mars 2024 au 6 avril 2024

LES DROITS D'INSCRIPTION SONT REMBOURSÉS SUR PRÉSENTATION D'UN JUSTIFICATIF QU'EN CAS :

D'incapacité physique (Certificat médical)
Déménagement
Perte d'emploi

ANNULATION DES ATELIERS

Le Centre Jean Vilar se réserve le droit d'annuler un atelier si le nombre d'inscrits est insuffisant . En cas d'annulation, les droits d'inscription vous seront remboursés au prorata du nombre de séances réalisées.

CERTIFICAT MÉDICAL

Certificat médical obligatoire pour la pratique sportive tous les 3 ans.

Ateliers	QF CAF INFÉRIEUR À 392	QF CAF COMPRIS ENTRE 393 ET 590	QF CAF COMPRIS ENTRE 393 ET 706	QF CAF COMPRIS ENTRE 707 ET 1 000	QF CAF COMPRIS ENTRE 1 001 ET 1 600	QF CAF SUPÉRIEUR À 1 601
Ateliers socio culturels et sportifs à l'année						
Enfants / Adolescents (yoga-danse-couture et autres)	32 €	63 €	95 €	126 €	158 €	190 €
Adultes + 18 ans (yo-ga-danse-couture et autres)	32 €	63 €	95 €	158 €	243 €	264 €
Atelier Créatif	10 €	21 €	32 €	42 €	53 €	63 €
Atelier Gym	21 €	32 €	42 €	53 €	63 €	73 €
Ateliers socio culturels «chant bien-être» à l'année						
Adultes + 18 ans	21 €	42 €	63 €	95 €	126 €	158 €
Forfait 2 ateliers chants	32 €	63 €	95 €	126 €	158 €	186 €
Stage socioculturel 2 jours et +	10 €	10 €	21 €	32 €	63 €	85 €
Accès annuel box de répétition musicale	10 €	21 €	42 €	63 €	95 €	126 €

Les ateliers se dérouleront **du 18 sept 2023 au 23 juin 2024**

LE SOMMAIRE

ATELIERS SOCIO-CULTURELS

Inscriptions et tarifs
P.2

Musique
P.4

Théâtre
P.5

Danse
P.5

Ateliers créatifs
P.6

Bien-être
P.7

SECTEURS DU CJV

Familles
P.8

Adolescence Jeunesse
P.13

Animation globale
P.16

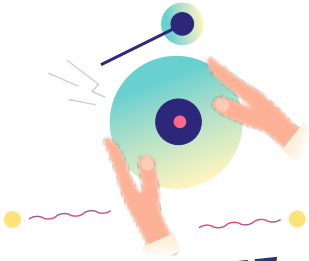

MUSIQUE

Petit éveil musical

MERCREDI DE 16H30 À 17H15

proposé par l'association Orange platine

Cet atelier musical est idéal pour éveiller les plus petits au monde environnant à travers la musique, les sons, les histoires et stimuler l'oreille grâce au jeu.

3-4 ANS

Grand éveil musical

MERCREDI DE 15H30 À 16H15

proposé par l'association Orange platine

Cet atelier musical vous propose d'accompagner votre enfant à des expériences sensorielles et musicales variées. Tout au long de l'année votre enfant découvrira de nombreux instruments et jeux musicaux.

5-7 ANS

Cours Batterie

MERCREDI DE 14H30 À 15H30

proposé par l'association Orange platine

Votre enfant est passionné de rythme et de batterie ? Ce cours permettra de découvrir les bases de l'instrument et de jouer en groupe. Cours collectif de 4 enfants.

À PARTIR DE 7 ANS

Cours Musique

proposé par Baptiste Renard, animateur musique

MARDI DE 17H À 18H OU 18H À 19H
cours musique ado découverte (batterie, guitare, basse)

MERCREDI 15H30 À 16H30
cours musique ado (atelier adapté aux personnes en situation de handicap)

MERCREDI 16H30 À 17H
Atelier musique ado (batterie, guitare, basse)

VENDREDI DE 17H15 À 18H15
Groupe musique avancé ado

11-18 ANS

Accompagnement groupes musique (ado)

SAMEDI DE 13H30 À 17H30
(gratuit sous réserve d'inscription au secteur jeunesse)

Accompagnement de groupes musiques actuelles amateurs (hip hop, Rock ...) dans la pratique musicale, à l'enregistrement et à la scène.

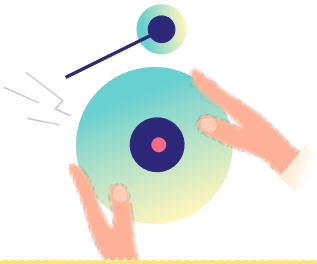

Cours Musique adulte

proposé par Baptiste Renard, animateur musique

COURS MUSIQUE INITIÉ
MARDI DE 19H À 20H

COURS MUSIQUE DÉBUTANT
JEUDI DE 17H15 À 18H15

THÉÂTRE

DANSE

Atelier danse contemporaine, jazz, impro

proposé par Hélène Canuel

MERCREDI DE 15H30 À 16H30
« Votre enfant aime bouger son corps dès qu'il entend de la musique ? Cet atelier danse pourrait lui plaire !

L'objectif est de s'exprimer en dansant sur différents types de musique, mais aussi de progresser dans la maîtrise du mouvement corporel et de s'essayer à l'improvisation… »

7-11 ANS

Musicamix

JEUDI 14H45 À 16H45
Atelier chant et musique adulte accompagné par Eoliaharpe (ouvert à tous)
(Centre Jean Vilar et salle de la Morellerie)

Théâtre

proposé par Sarah El Ouni. Initiation

MERCREDI DE 17H À 18H30

Viens découvrir l'univers du théâtre. Possibilité de faire des stages pendant les vacances scolaires.

11-25 ANS

Danse Hip Hop

proposé par Jean Yang You Fu

MERCREDI DE 14H À 15H30
Viens découvrir la pratique du hip-hop !
NIVEAU DÉBUTANT

LUNDI DE 18H À 19H30
NIVEAU AVANCÉ
informations et inscription
au 06 43 50 16 46

NOUVEAUTÉ

Danse africaine

proposé par Diane

MERCREDI DE 16H30 À 18H30

Venez découvrir les différentes cultures.

Pour les inscriptions et les tarifs contacter le 07 49 90 90 57

TOUT ÂGE

ATELIERS CRÉATIFS

NOUVEAUTÉ

Atelier découverte de la bande dessinée manga

proposé par Aurélia Tirmant

MERCREDI DE 15H À 16H

Atelier découverte de la bande dessinée manga. Réalisation de planches,

MERCREDI DE 16H À 117H30
Groupe avancé

À PARTIR DE 11 ANS

Couture

Proposé par l'association Passerelle

MARDI DE 14H À 17H
MARDI DE 17H15 À 20H15

Initiation à la couture et création. Apportez votre ouvrage et vos petites réparations ou venez apprendre à fabriquer des sacs à tarte, des tabliers, des pochettes....

ADULTES

Ateliers créatifs

Proposé par Alice Béat de Bulles de m'Alice

VENDREDI DE 14H À 16H
Venez découvrir différentes techniques de loisirs créatifs et partager un moment convivial.

ADULTES

BIEN-ÊTRE

GYM

Gym d'entretien

LUNDI DE 16H30 À 17H30

Proposé par Bouchra Allam

Entretien musculaire doux, adapté à tout public

ADULTES

CHANT BIEN-ÊTRE

Chant bien-être

proposé par Virginie Brebion des «Boites sauvages»

Séance découverte : le Samedi 16 septembre de 9h45 à 11h45

1ER DU SAMEDI DU MOIS, DE 9H45 À 11H45
OU 2ÈME DU SAMEDI DU MOIS, DE 9H45 À 11H45

«DÉTENTE, ÉNERGIE, VIBRATIONS, CRÉATIVITÉ»...

La démarche des ateliers chant bien-être est de permettre à chacun de trouver un bien-être corporel et vocal par la pratique d'exercices relaxants, ludiques, favorisant le lâcher-prise, la stimulation des énergies positives, et le développement de sa propre créativité par l'écoute et l'exploration des sons.

Répertoire ouvert et varié : Chants vibratoires, Cercles de Chant, Chants du monde.

ADULTES

BIEN-ÊTRE

Yoga

proposé par Vaquiria Hiraoka

MARDI DE 19H À 20H
Relaxation et détente, un moment pour soi.

ADULTES

ESTHÉTISME

Atelier socio esthétique

DE 9H30 À 11H30 (NOVEMBRE, FÉVRIER, MAI)
DATES À L'ACCUEIL DU CJV (2€, 3€, 6€ ,8€ EN FONCTION DU QF)
Pour prendre soin de vous dans un moment de détente partagé !

ADULTES

famille

LES FAMILLES

LES RDV DE LA SEMAINE

Activité	MATIN	APRÈS-MIDI
Lundi	RELAIS PETITE ENFANCE	14H30-17H30 LIEU D'ACCUEIL ENFANT PARENT LE PETIT PONT
Mardi		14H30-16H FEMMES SPORT SANTÉ 17H–18H30 DEMOS
Mercredi	10H-11H EVEIL SONORE 0-3 ANS 12H-14H CANTINE DU MERCREDI (1 mercredi tous les 2 mois)	14H45-16H45 ATELIER PARENTS-ENFANTS
Jeudi		14H-16H FEMMES SPORT SANTÉ (1 jeudi par mois) 14H30-16H30 PROJET MOBILITÉ (apprentissage du vélo)
Vendredi	9H-11H30 LIEU D'ACCUEIL ENFANT PARENT LE PETIT PONT	14H45-16H APPRENDRE À NAGER Piscine de la Roseraie
Samedi	ATELIERS PARENTS-ENFANTS / SORTIES EN FAMILLES	

Vous vous posez des questions en tant que parent, l'équipe famille est là pour vous accueillir !

Vous avez une idée, un projet, n'hésitez pas à venir rencontrer l'équipe famille pour vous accompagner dans sa réalisation collective !

STÉPHANIE PICQUART
RÉFÉRENTE FAMILLE
06 34 78 28 57

CLÉMENCE BARBIN
ANIMATRICE FAMILLE
06 37 00 97 93

MATTHIEU BERTIN
ANIMATEUR FAMILLE
06 21 62 86 22

ALEXANDRA BINA PIRES
COORDINATRICE ENFANCE/ FAMILLE
06 89 02 97 59

ATELIERS ENFANTS-PARENTS

Les mercredis en famille

MERCREDI : 14H30 À 16H30

En accès libre, Espace Familles

Gratuit

Pour partager un moment en famille et découvrir différentes propositions de loisirs.

ENFANTS-PARENTS

Éveil sonore

LES MERCREDIS DE 10H À 11H

SEPTEMBRE: 13
OCTOBRE: 4
NOVEMBRE: 8, 29
DÉCEMBRE: 20
JANVIER: 10, 24
FÉVRIER: 14
MARS: 13, 27
AVRIL: 17
MAI: 22
JUIN: 5, 26

Espace Familles

Gratuit

Rencontre pour les tout-petits (0-3 ans) et leurs parents autour de la musique et du chant, animée par l'association Toile d'Eveil.

POUR LES TOUT-PETITS (0-3 ANS) ET LEURS PARENTS

Le Petit Pont

TOUS LES LUNDIS DE 14H30 À 17H30 ET LES VENDREDIS DE 9H À 11H30

(+ TOUS LES LUNDIS DE 9H30 À 11H30 À LA MORELLERIE À PARTIR DU 6 NOVEMBRE)

Espace Familles

Porté par la ville d'Angers, en partenariat avec la CAF et le Conseil Départemental.

Lieu d'accueil enfant-parent, anonyme, confidentiel, gratuit et sans inscription, pour les enfants de 0 à 4 ans et leurs parents et pour les parents qui attendent un enfant.

Un espace pour jouer et communiquer avec les autres enfants et leurs parents, en présence de 2 accueillantes. Un lieu pour favoriser l'entrée en halte-garderie, crèche ou école maternelle. L'adulte accompagne l'enfant et reste avec lui.

ENFANTS-PARENTS

La Cantine du mercredi

MERCREDI DE 12H À 14H

À l'accueil du Centre Jean Vilar

4€ par famille, sur inscription

Préparation d'un repas partagé à partir de recettes du monde, proposées par une ou plusieurs familles de la Roseraie. Venez-vous régaler en partant à la découverte des richesses culinaires d'ici et d'ailleurs !

Renseignements à l'accueil du Centre Jean Vilar

ENFANTS-PARENTS

Les samedis en famille

Ateliers parents-enfants, sorties de proximité, programme au trimestre.

Venez partager avec vos enfants des moments privilégiés de sorties et d'activités autour de différentes thématiques :

- "Jeux en familles" avec la Ludothèque-les Francas
- "Barbotine et couleurs" atelier argile / peinture ...
- "Ça bouge !" Sortie culturelle / parcs
- "Cirque en Famille"
- Spectacle ou évènement au CJV
- Ciné-goûter avec la Bibliothèque

ENFANTS-PARENTS

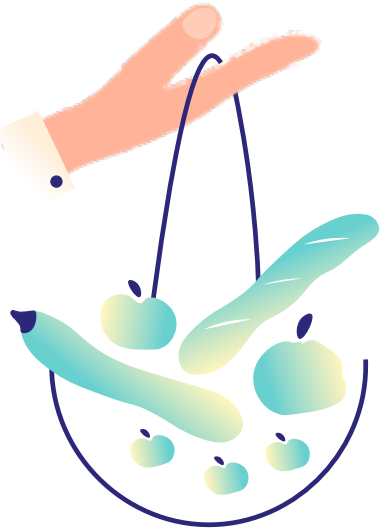

ATELIERS PARENTS

Cœur de femmes

RÉPÉTITIONS SELON LES PROJETS

Renseignements à l'accueil du Centre Jean Vilar. Mode de garde pour les enfants gratuit sur place.

Vous vous sentez concernées par les questions d'égalité entre les hommes et les femmes, vous avez envie de soutenir les droits des femmes, venez nous rejoindre ! Ateliers bien être et chants accessibles à toutes, à partager en toute convivialité !

Projet porté par l'association Femmes d'ici et d'ailleurs et le Centre Jean Vilar et animé par Virginie Brébion -Les Boites Sauvages- «Art & Bien-être».

PARENTS

Atelier vélo

JEUDI DE 14H30 À 16H30

Renseignements à l'accueil du Centre Jean Vilar

Participation de 5 € et certificat médical obligatoire

Ateliers d'apprentissage du vélo pour les parents, sensibilisation à la "bobologie", au code de la route et à la mécanique.

Participation au projet sur inscription et engagement des parents durant toute l'année scolaire.

PARENTS

Apprendre à nager

VENDREDI 14H55-15H35

À la piscine de la Roseraie. Renseignements à l'accueil du Centre Jean Vilar

5 € / an

Pour les parents souhaitant apprendre à nager. Participation au projet sur inscription et engagement des parents durant toute l'année scolaire.

En partenariat avec la Direction des Sports de la Ville d'Angers.

PARENTS

Récréatives

LES JEUDIS
7 ET 21 SEPTEMBRE, 5 ET 19 OCTOBRE, 9 ET 23 NOVEMBRE, 7 ET 21 DÉCEMBRE

Espace Familles

Gratuit

Un rendez-vous entre parents pour confectionner vos projets créatifs, échanger idées et bons plans, partager vos compétences en couture, crochet, tricot, broderie etc.

Venez avec votre matériel et votre machine à coudre si vous en avez une !

Femmes Sport Santé

TOUS LES MARDIS, HORS VACANCES SCOLAIRES DE 14H30 À 16H ET 1 JEUDI PAR MOIS DE 14H À 16H

5 € / an

En partenariat avec la MDS Angers Sud.

Ateliers de découvertes de différentes pratiques sportives et temps d'échanges autour de la Santé des femmes

Réunion collective de présentation du projet mardi 12 septembre à 14h.

Accompagnement Vacances et Loisirs

Vous êtes parent et habitez le quartier, Vous souhaitez partager vos idées de sorties et d'animations. Pour les vacances scolaires, venez rencontrer l'équipe !

PARENTS

Permanence d'accompagnement au départ en vacances

Vous êtes à la recherche d'informations sur les dispositifs liés aux vacances pour vous, pour vos enfants, vous souhaitez être accompagnés dans votre projet de vacances (recherche, réservation, budget etc.), n'hésitez pas à venir nous rencontrer.

PARENTS

VACANCES SCOLAIRES

À chaque vacances scolaires, des propositions d'activités de loisirs et de découvertes pour passer un temps privilégié avec son ou ses enfants !

Renseignements à l'accueil du Centre Jean Vilar

PARENTS-ENFANTS

ACCOMPAGNEMENT SCOLAIRE

Accompagnement Scolaire CLAS

MERCREDI 14H-17H

POUR LES COLLÉGIENS

Besoin d'un petit coup de pouce sur le plan scolaire ? Des professionnels et bénévoles sont là pour vous !

Ces accompagnements sont un engagement contractualisé avec le jeune, sa famille et l'établissement référent. Pour participer il suffit de prendre rendez-vous auprès de l'équipe.

POUR LES ÉLÈVES SCOLARISÉS EN ÉLÉMENTAIRE

Vous souhaitez avoir des renseignements complémentaires ou vous avez des questions concernant la scolarité de vos enfants, n'hésitez pas à nous contacter.

Café des parents

Ce temps est un moment d'accueil et d'échange avec les familles et les différents acteurs du territoire, discussion libre ou thématique, la parole est aux parents ! N'hésitez pas à vous renseigner auprès du responsable de l'établissement scolaire de vos enfants.

PARENTS

Démos

Projet de découverte de la pratique musicale avec le Conservatoire d'Angers. Une aventure sur trois années pour permettre à différents groupes d'enfants de la ville d'Angers d'apprendre à jouer d'un instrument pour former un orchestre symphonique. Renseignements auprès de l'équipe familles.

ENFANTS

ADOLESCENCE / JEUNESSE

LES RDV DE LA SEMAINE

Activité	APRÈS-MIDI
Lundi	**15H30-17H ACCUEIL JEUNES** Accompagnement de projets **18H15-19H30 DANSE** Salle Graffiti à la Morellerie
Mardi	**17H-18H OU 18H-19H COURS DE MUSIQUE ADO DÉCOUVERTE** Batterie, basse, guitare **17H30-18H45 FUSTAL** avec les médiateurs sportifs au Gymnase J.Vilar
Mercredi	**13H30-18H30 ACCUEIL JEUNES** avec des propositions d'animations variés et des sorties **15H-17H ACCOMPAGNEMENT À LA SCOLARITÉ** (adolescents) **15H30-16H30 COURS DE MUSIQUE ADO DÉCOUVERTE** Batterie, basse, guitare **16H30-17H COURS DE MUSIQUE ADO DÉCOUVERTE** Batterie, basse, guitare **14H-15H30 HIP-HOP** (débutant) **15H-16H INITIATION DESSIN** BD, Manga (débutant) **16H-17H30 BD MANGA** (niveau avancé) **17H-18H30 ATELIER THÉÂTRE** (débutant et déjà pratiquant)
Jeudi	**17H-18H45 MULTISPORTS** avec les médiateurs sportifs au Gymnase J.Vilar
Vendredi	**15H30-17H ACCUEIL JEUNES** Accompagnement de projets
Samedi	**13H30-17H30 ACCUEIL JEUNES** avec des propositions d'animations variés et des sorties

LES RDV DU MOIS

Activité	APRÈS-MIDI
2ème Samedi du mois	**14H-16H ATELIER CUISINE ET JEUX DE SOCIÉTÉ**

Le secteur jeunesse a pour mission d'accompagner les adolescents et jeunes à se découvrir, à penser le monde, à expérimenter afin d'acquérir les codes nécessaires à une insertion sociale et préprofessionnelle réussie.

AGATHE FOUQUET
ANIMATRICE 13-17 ANS
06 34 78 28 61

ANIMATEUR RÉFÉRENT
16-25ANS
06 89 02 96 11

EWEN SALIOU
ANIMATEUR 11-15ANS
06 89 02 95 91

MARIE GARNIER
ANIMATRICE 11-17ANS (BBM)
06 20 36 34 99

Inscriptions auprès de l'accueil du CJV. Obligation de la présence d'un parent ou d'un tuteur légal

À remplir sur place

- Fiche d'inscription
- Autorisation parentale
- Fiche sanitaire
- Règlement intérieur

Pièces à fournir

- Attestation Carte Vitale et la CMU
- Attestation Assurance extra-scolaire (2023/2024)
- Numéro allocataire CAF ou MSA et justificatif du quotient familial (- de 3 mois)
- Photocopie des vaccins (obligation qu'ils soient à jour)
- Test d'aisance aquatique (pour les activités aquatiques)

ADO'SPHÈRE 11-15 ANS

Accueil Ado' Sphère

OUVERT LUNDI ET VENDREDI DE 13H30 À 17H30, ACCUEIL LIBRE ET ACCOMPAGNEMENT DE PROJETS.

LE MERCREDI ET LE SAMEDI 13H30-17H30 ACCUEIL ET PROPOSITIONS DE LOISIRS.

Accueil libre, ateliers, stages, sorties...

À PARTIR DE 11 ANS

Futsal

MARDI (PÉRIODE SCOLAIRE) DE 17H30 À 18H45

Créneau animé avec les médiateurs sportifs de la ville d'Angers

Au Gymnase Jean Vilar. Autorisation parentale obligatoire.

11-15 ANS

Accompagnement de projets

LES LUNDIS ET VENDREDIS DE 15H À 17H30 AVEC ET SANS RENDEZ-VOUS

CHAQUE SAMEDI SUR RENDEZ-VOUS 10H-12H / 13H30-17H

Un projet de loisirs, sport, culture, engagement en tête ?

Un animateur se tient disponible pour vous accompagner dans vos démarches, vous aider à structurer vos idées, trouver ensemble des leviers financiers et le faire aboutir.

11-15 ANS

Chantiers juniors

Sur chaque période de petites vacances, les CEC (Chantiers d'Engagement Citoyen) vous permettent de faire 12,5 heures d'engagement bénévole pour accéder à un crédit loisirs de 50€ à valoir sur l'ensemble des activités du Centre Jean Vilar (sorties, concerts, séjours...).

11-13 ANS

ACCOMPAGNEMENT SCOLAIRE

Accompagnement Scolaire CLAS

POUR LES COLLÉGIENS ET LYCÉENS

MERCREDI DE 14H À 17H

Besoin d'un petit coup de pouce sur le plan scolaire ? Des professionnels et bénévoles sont là pour vous !

Ces accompagnements sont un engagement contractualisé avec le jeune, sa famille et la structure. Pour participer il suffit de prendre rendez-vous auprès des animateurs référents de l'action.

AGI'SPHÈRE 16-25 ANS

Accueil Agi' Sphère

MARDI 16H- 19H
MERCREDI 10H- 12H (SUR RDV) ET 14H- 19H
VENDREDI 16H- 19H
SAMEDI 14H- 17H30

Accueil, information documentation, accompagnement de projets, initiatives ou démarches collectives et individuelles.

16-25 ANS

Multisport

JEUDI (PÉRIODE SCOLAIRE) DE 17H À 18H45

Créneau animé avec les médiateurs sportifs de la ville d'Angers

Au Gymnase Jean Vilar.

15-17 ANS

Chantiers d'Engagement Citoyen (CEC)

SUR CHAQUE PÉRIODE DE PETITES VACANCES

Les CEC vous permettent de faire 20 heures d'engagement bénévole pour accéder à un crédit loisirs de 80€ à valoir sur l'ensemble des activités du Centre Jean Vilar (sorties, concerts, séjours...).

14-17 ANS

Accompagnement projets loisirs/sport/culture/engagement

CHAQUE SAMEDI SUR RENDEZ-VOUS 10H-12H / 13H30-17H

Un projet de loisirs, sport, culture, engagement en tête ? Chaque samedi sur rendez-vous 10h-12h / 13h30-17h, un animateur se tient disponible pour vous accompagner dans vos démarches, vous aider à structurer vos idées, trouver ensemble des leviers financiers et le faire aboutir.

14-17 ANS

Accompagnement départ en vacances en autonomie

sur rendez-vous

À partir du mois de février, un animateur se tient à votre disposition pour vous accompagner sur vos projets de départs en vacances estivales en autonomie : méthodologie, aide aux recherches, à la structuration de la démarche, à la recherche de financements.

14-17 ANS

Informations collectives

Sur chaque période de l'année, des informations collectives thématiques ou forums seront proposés : **orientation, formation, emploi, logement, mobilité, départ à l'étranger, santé, engagement.**

14-17 ANS

animation globale

ANIMATION GLOBALE

LES RDV DE LA SEMAINE

Activité	MATIN	APRÈS-MIDI
Lundi		**PERMANENCE NUMÉRIQUE (13H30-17H30)** au CJV ou à la CLCV. Prendre RDV à l'accueil Gratuit
Mardi	**PERMANENCE MÉDIATEUR NUMERIQUE (9H-12H)** sur rendez vous à l'accueil Gratuit **MOULIN À PAROLE (10H-11H30)** Retrouvons nous pour parler ensemble en français (une semaine à la Bibliothèque du CJV/ une semaine salle de la Morellerie) Gratuit sans inscription PUBLIC ADULTE	**JEUX DE SOCIÉTÉ (14H-17H)** Gratuit, sans inscription PUBLIC ADULTE
Mercredi		
Jeudi	**LES P'TITS DÉJEUNERS (8H30-10H)** Venez profiter d'un bon petit déjeuner, tous les 15 jours. REPRISE LE JEUDI 14 SEPT 0.5€, dans le hall TOUT PUBLIC 	**LES CAFÉS DÉMARCHE (14H-17H)** Gratuit, sur inscription TOUT PUBLIC **PERMANENCE MÉDIATEUR NUMERIQUE (13H30-17H30)** au cjv ou à la CLCV sur rendez vous à l'accueil Gratuit **ATELIER TRICOT (14H-17H)** Gratuit sans inscription
Vendredi	**PERMANENCE NUMÉRIQUE (9H-12H)** au CJV, Gratuit sans RDV **MON PETIT MARCHÉ (9H30-12H)** Des fruits et légumes accessible à tous TOUT PUBLIC 	

LES RDV DU MOIS

Activité	MATIN	APRÈS-MIDI
1er Samedi du mois	**LES REPAIRS CAFÉS (9H30-11H30)** Venez faire réparer votre petit électroménager, vélo ou couture ! TOUT PUBLIC	
2ème Samedi du mois		**JEUX ET GOÛTER (14H-17H)** partenariat avec la Ludothèque Les Francas TOUT PUBLIC
1 Samedi tous les 2 mois	**REPAS PARTAGÉ** Venez cuisiner à partir de 9h30 puis partager un bon repas ensemble 4€, sur inscription PUBLIC ADULTE	

Nous sommes là pour vous accueillir, vous accompagner dans vos démarches, vos projets, vos envies. **Nous sommes là pour favoriser le lien social et soutenir le pouvoir d'agir des habitants.**

STÉPHANIE RITOUET
RESPONSABLE VIE SOCIALE
06 11 98 58 91

MATHILDE MOREAU
ANIMATRICE VIE SOCIALE
06 25 42 14 87

BAPTISTE RENARD
ANIMATEUR MUSIQUE
06 08 69 58 65

MICKAEL MORINIÈRE
RÉGISSEUR
06 34 78 28 59

NADIA MESSOUDI
MÉDIATRICE SOCIALE

CULTURE

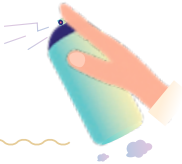

Sorties Théâtre, Musique, Danse

2 € la sortie, sur inscription au Centre Jean Vilar

La charte culture et solidarité permet de sortir en groupe et d'échanger. Vous pouvez contacter Mathilde Moreau pour choisir parmi les propositions de théâtre, danse, concert, opéra, cinéma, musée...

ADULTES

Exposition «mon voisin l'artiste»

Vous êtes peintre, dessinateur, sculpteur amateur et vous souhaitez participer à l'exposition qui aura lieu du 18 au 30 nov 2024.

Contactez Mathilde au 06 25 42 14 87

COUPS DE POUCE

Distribution fruits et légumes Solidaires

LES VENDREDIS DE 9H À 12H

avec l'association Jardins de cocagne et le CCAS d'Angers

Sous condition de ressource. Prix de 0,60€ à 2,40€ le kg selon QF. Inscription sur place

Proposition d'un choix de fruits et légumes selon les arrivages.

Information juridique

La boutique du droit

TOUS LES SAMEDIS

Prendre RDV à l'accueil

Gratuit

Conseil et accompagnement (divorce, succession...)

APPRENDRE LE FRANÇAIS

APTIRA

MARDI DE 14H À 16H
JEUDI DE 14H À 16H

Atelier de formation linguistique (alphabétisation, français langue étrangère).

Renseignements au 02 41 88 64 33
accueil@aptira.org

SEMER

MERCREDI DE 9H30 À 11H

Atelier de conversation ou cours d'apprentissage selon les envies.

Renseignements auprès de Odile Métayer au 02 41 47 15 87

MANGER LOCAL

Les jardins de cocagne

MERCREDI DE 16H À 18H

Au Centre Jean Vilar

entre 8 et 16 € selon le poids

Distribution de paniers de légumes bio.

Renseignements au 02 41 93 19 19

POUR TOUS

DEVENIR BÉNÉVOLE

Vous avez envie de devenir bénévole ?

Vous avez du temps, vous voulez vous investir dans votre quartier, donner un coup de main, intégrer une équipe de bénévoles et de professionnels ? Selon vos envies, vos disponibilités et votre situation, le centre Jean Vilar offre différentes possibilités de vous investir dans la vie de votre quartier. Différentes missions peuvent vous être proposées.

CONTACT : MATHILDE MOREAU
AU 06 25 42 14 87

L'ACCOMPAGNEMENT AU NUMÉRIQUE

Permanences des médiateurs numérique

LES LUNDIS ET JEUDIS DE 13H30 À 17H30 (SUR RDV PRIS À L'ACCUEIL)

MARDIS (SUR RDV) ET VENDREDIS (SANS RDV) DE 9H À 12H

Au Centre Jean Vilar ou à la CCLV

Gratuit

Les médiateurs vous accompagnent pour solutionner un problème d'accès à un site, remplir un formulaire en ligne, ...

POUR TOUS

Cours Informatique

(Débutants niveau 1)

animé par la Régie de quartier

LES MARDIS DE 9H30 À 11H

Au Centre Jean Vilar

20€ les 10 séances, sur inscription

Atelier d'initiation Informatique pour débutants

Cours Informatique

(Pour aller plus loin niveau 2)

animé par la Régie de quartier

LES JEUDIS DE 14H À 15H30

Au Centre Jean Vilar

20€ les 10 séances, sur inscription

10 séances pour mieux utiliser son ordinateur au quotidien (pour les personnes maîtrisant le fonctionnement de base de leur ordinateur ou ayant suivi une session d'initiation « débutants »).

DATES DES SESSIONS

Cours débutant **Mardi matin** 10 séances d'1h30 de 9h30 à 11h	S1
Session 1	26.09.23
Session 2 Salle de la Morellerie	01.2024
Session 3 au CJV	04.2024

Cours pour aller plus loin **Jeudi après-midi** 10 séances d'1h30 de 14h à 15h30	S1
Session 1	28.09.23
Session 2	01.2024
Session 3 Salle de la Morellerie	04.2024

ADRESSE

1 BIS, RUE HENRI BERGSON
49000 ANGERS

02 41 68 92 50

MAIL
CENTRE.JEAN-VILAR@VILLE.ANGERS.FR

ANGERS.FR/VIVRE-A-ANGERS/QUARTIERS/ROSERAIE/CENTRE-JEAN-VILAR

FACEBOOK /CENTREJEANVILAR

AVEC LE SOUTIEN DE

LA CAF DE MAINE ET LOIRE

POUR VENIR

TRAMWAY

STATION JEAN VILAR

BUS 5
ARRÊT JULES VERNE

HORAIRES

LUNDI
13H30 À 18H

MARDI, MERCREDI, JEUDI ET VENDREDI
9H-12H
ET 13H30-18H30

SAMEDI
9H30 À 12H
ET 13H30 À 17H30

Création **Oploops.com** - **Pierre Godet** / Impression : imprimerie Ville d'Angers - Angers Loire Métropole / Ne pas jeter sur la voie publique