

VOTRE CONSEIL DE QUARTIER

Depuis 2021, les membres du conseil de quartier ont participé à l'amélioration du quotidien des habitants du quartier Doutré - Saint-Jacques - Nazareth. Lors des réunions plénières ou dans des groupes de travail, ils ont élaboré collectivement des propositions, toujours soucieux de trouver des réponses adaptées aux enjeux de leur quartier. Leurs contributions, dans le cadre de saisines des élus de la Ville d'Angers ou sur des sujets de préoccupation des habitants dont ils ont choisi de s'emparer, sont essentielles pour le développement du quartier.



LES ACTIONS RÉALISÉES PAR LE CONSEIL DE QUARTIER

Les membres du conseil du quartier se sont saisis de plusieurs sujets dont voici quelques exemples :

2022-2024



Regards sur les mobilités

Des membres du conseil de quartier ont réalisé un diagnostic des voies du quartier. Ils se sont focalisés sur les espaces vélos et piétons qui pourraient être améliorés. Les services de la Ville utilisent cette étude en vue de réaliser des aménagements.

2023-2025



Un arbre près de chez moi

En amont de la plantation d'arbres signaux dans le quartier, des membres du conseil de quartier ont participé à une consultation de la Ville pour repérer les rues et espaces appropriés. Sept nouveaux arbres signaux ont été plantés.

2024-2025



Mobilisation pour la végétalisation du quartier

Les membres du conseil de quartier ont proposé plusieurs espaces à réaménager. 8 arbres seront plantés et des arceaux vélo seront installés pour les parents d'élèves dans la rue Raphaël-Berry, à proximité de l'école René-Gasnier.

2024



Forum la Belle vie de quartier

Des membres du conseil de quartier ont interrogé les habitants sur leurs loisirs. Il en ressort une méconnaissance de l'offre culturelle, sportive et ludique du quartier. Pour pallier cela, le conseil de quartier a organisé un forum des associations et acteurs du quartier devant le Quai. 500 Angevins sont venus s'informer.

2025



Carte des balades du quartier

Afin d'aider anciens et nouveaux habitants à mieux connaître leur quartier, le conseil de quartier a réalisé une carte avec 5 itinéraires piétons et vélos. Les circuits invitent à arpenter le quartier autour du patrimoine, du végétal et des activités physiques et sportives.



LA PAROLE À L'ADJOINTE DE QUARTIER

Le quartier s'anime, se réinvente et s'affirme ! Grâce à vous, habitants, associations, membres du conseil de quartier, la belle vie de quartier prend tout son sens. Vous êtes nombreux à la faire vivre à travers vos projets, vos idées, vos engagements. De la fête du port à Pianopolis, du passage de la flamme olympique au Tour de France féminin... Autant d'événements qui rythment les saisons et renforcent le lien entre nous.

Il y a ce qui se voit, mais surtout ce qui se vit : c'est cela, la Doutré - Saint-Jacques - Nazareth.

Merci à toutes et tous pour votre mobilisation fidèle.

Bénédicte Bretin
Votre adjointe de quartier

LES GRANDES PRIORITÉS 2020-2026

- Un village proche du centre-ville
- L'épanouissement dans son quartier
- Les mobilités dans le quartier

Le point au 1^{er} janvier 2025

62 actions réalisées*

*sur les 68 actions inscrites dans le projet de quartier 2020-2026

POINT D'ÉTAPE 2024-2025

DOUTRE - SAINT-JACQUES - NAZARETH



LES PROJETS EMBLÉMATIQUES DU QUARTIER

1. Installation d'une tribune et de vestiaires **au stade André-Bertin** 2021
2. Arrivée des nouvelles lignes de **tramway** 2023
3. Lancement du festival annuel **Pianopolis** 2023



LE MOT DU MAIRE

Le projet de quartier, c'est la carte et la boussole que nous avons choisies ensemble : élus, habitants, associations, acteurs du quartier, au premier rang desquels je pense évidemment au conseil de quartier. Il est notre feuille de route pour le mandat, pour préserver la qualité de vie et le lien social dans chacun de nos dix quartiers. Le projet de quartier est vivant, il bat au tempo de chaque quartier, avec ses singularités, ses aménagements, ses dynamiques. Prendre le temps de l'évaluer, de l'adapter, c'est vérifier que nous ne faisons pas fausse route et que la boussole indique la direction d'une qualité de vie toujours améliorée pour les 157 555 Angevins et Angevines.

Ce document est le point d'étape des principales actions menées en 2024 et 2025.

Christophe Béchu
Maire d'Angers

LES PERSPECTIVES POUR 2025-2026

- Ouverture au public de l'Abbaye du Ronceray
- Végétalisation de la cour de la maison de quartier L'Archipel
- Apaisement et sécurisation aux abords des écoles (Anne-Dacier, Grégoire-Bordillon, François-Raspail, René-Descartes)

Vos interlocuteurs sur le quartier

Bénédicte Bretin
Votre adjointe de quartier

Secrétariat : 02 41 05 40 47

Idrissa M'Boup
Responsable du pôle territorial

idrissa.mboup@ville.angers.fr
02 41 35 10 54

© Quartier des Communes de la Ville d'Angers - M. Bretin - Association Quartier d'habitants - C. Lander - Photos : M. Pignatelli, Comité de Quartier, E. Gagnier, Thierry Borel - Imprimé le 02/08/2025



LES ACTIONS 2024-2025

VÉGÉTALISATION DES COURS D'ÉCOLES

Les cours des écoles René-Gasnier et François-Raspail ont bénéficié de travaux d'amélioration, à travers la plantation de 7 arbres et la végétalisation de 184 m². Les enfants peuvent ainsi redécouvrir des usages ludiques dans un cadre renaturé et apaisé.



HOMMAGE À CAMILLE LEPAGE

À l'aune des 10 ans de sa disparition, élus, habitants et membres de la famille ont pu rendre hommage à la photo-journaliste Camille Lepage. Une plaque de rue à son nom a été dévoilée, en présence de la mère de Camille, Maryvonne Lepage, disparue le 11 février dernier. La rue marque l'entrée du lotissement de Nazareth, en construction.



MATINAL FESTIVAL

L'association la Gamelle, associée à l'Archipel et Angers Loire Habitat, a organisé un petit-déjeuner musical au sein du verger de la Bruyère. Les habitants ont ainsi pu composer leur repas dans une ambiance country folk.

• 50 participants



RELAIS DE LA FLAMME OLYMPIQUE

Le théâtre du Quai a accueilli écoles et habitants pour leur faire découvrir différentes activités sportives et culturelles au sein du forum et sur l'esplanade. 500 participants se sont initiés à l'escalade ou au roller, avant d'assister au passage de la flamme olympique.



PAROLES DÉLIÉES ET PAROLES RELIÉES

Dans le cadre du contrat local d'éducation artistique, la compagnie Alice est intervenue pendant 6 mois dans le quartier. En lien avec l'Archipel et l'Abri de la Providence, 50 jeunes des îlots La Bruyère et Chauviré ont ainsi été initiés au théâtre et au slam.

EMBELLISSEMENT DE L'ARCHIPEL

En prévision de la création d'une terrasse végétalisée dans sa cour, la maison de quartier a installé deux pergolas en bois. Elles permettent aux habitants de bénéficier d'un espace d'animation en extérieur. De nouveaux panneaux installés en façade rendent plus visibles et reconnaissables les lieux.



SOUVENIRS DE L'ÉCOLE ANDRÉ-MOINE

Nostalgiques de leur enfance passée à l'école André-Moine, abritant aujourd'hui l'Archipel et le Centre national de danse contemporaine, des habitants ont souhaité rendre hommage au jeune résistant fusillé qui a donné son nom à l'établissement, à travers une exposition et un temps fort intergénérationnel.

• 80 participants

LE COMPOSTAGE AU CŒUR DE LA DOUTRE

Depuis l'automne dernier, 15 bornes de collecte de biodéchets ont été disposées dans les secteurs Saint-Jean et Bordillon. Elles permettent aux habitants de bénéficier d'une solution de valorisation de leurs biodéchets en proximité, en complément de l'Ékovore place Bordillon.



LE PORT D'ANGERS

La gestion de la Maine, de ses rives et des pontons est désormais organisée sous l'appellation du Port d'Angers, de la promenade de Reculée au Quai Tabarly. De juillet à octobre, le bureau du Port installé Cale de la Savatte permet aux bateliers de s'informer et de s'amarrer.



LA BELLE VIE DE QUARTIER

Le conseil de quartier a organisé un forum en octobre dernier, rassemblant les acteurs culturels, sportifs et d'animation sur l'esplanade Jean-Claude-Antonini, devant le Quai. L'événement a réuni 500 participants et a permis au public et aux acteurs du quartier de se rencontrer.

• 20 stands associatifs et institutionnels



DOUTRE - SAINT-JACQUES - NAZARETH

13 787 habitants

9 % de la population d'Angers

20 % - de 20 ans
25 % à Angers

14 % + de 75 ans
9 % à Angers

COHÉSION SOCIALE

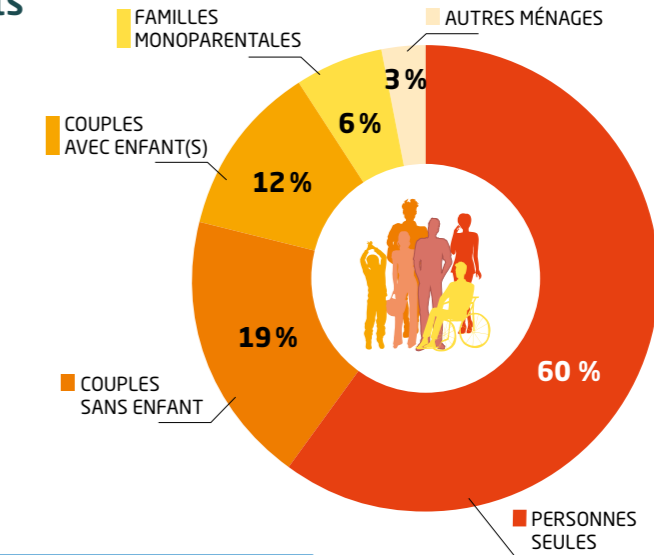

7 903 ménages¹
18 % de familles avec enfants¹
23 % à Angers

1 883 € de revenu disponible médian mensuel²
1 788 € à Angers

15,1 % de ménages sous le seuil de pauvreté³
17 % à Angers

DÉVELOPPEMENT ÉCONOMIQUE - EMPLOI

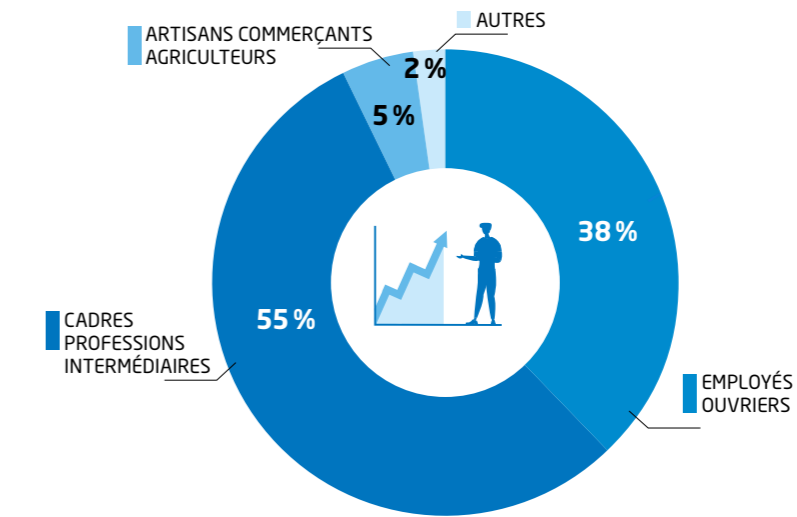

6 403 actifs (15-64 ans)
38 % d'employés-ouvriers
45 % à Angers

HABITAT - CADRE DE VIE

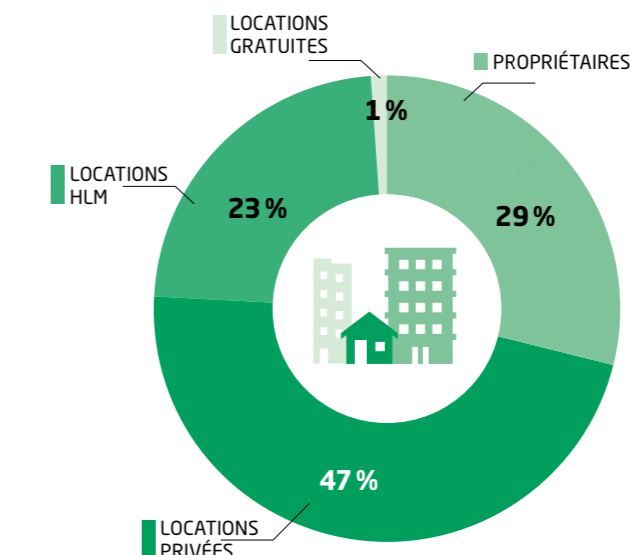

7 903 résidences principales
23 % de locataires parc social
28 % à Angers

314 logements (hors résidences) ordinaires neufs commencés entre 2016-2021⁴

301 580 m² d'espaces verts publics⁵

Données issues du recensement de population INSEE - RP 2021 - Sauf indications ci-dessous :

1- Nombre de ménages : expl principale INSEE 2021. Pourcentage de ménages avec enfants : expl complémentaire INSEE 2021.

2- Source Insee/DG Impôts 2021 - Revenu médian mensuel disponible par unité de consommation - Moyenne du quartier - Compas.

3- Le seuil de pauvreté pour la CAF est de 1 253 € par mois et par unité de consommation au 31/12/2023. Ce calcul est établi à partir de l'ensemble des allocataires (Nombre d'allocataires 2023/ Population RP2021). Sont exclus les étudiants ne touchant qu'une prestation logement, les personnes âgées de 65 ans et plus et les allocataires relevant d'autres régimes (MSA...).

4- Aura - Sources : DREAL Pays de la Loire, indicateurs territoriaux, nombre de logements ordinaires (hors résidences) neufs commencés en date réelle entre 2016 et 2021 et INSEE, RP 2020.

5 - Source Direction Parcs Jardins et Paysage 2024.