

# PROGRAMME DES ANIMATIONS

## Relais Petite Enfance

### SECTEUR OUEST

Année 2022  
Novembre-décembre

Animatrice : Nathalie  
06.09.92.73.17

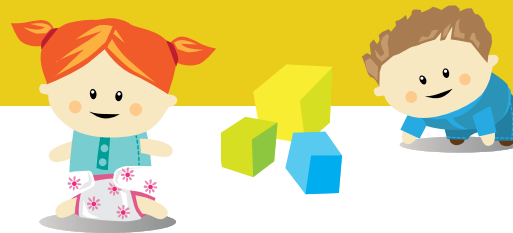

**MAISON DE QUARTIER ILM** - Lac de Maine -  
34, rue de la Chambre aux Deniers

<b>Atelier d'éveil</b>	<p><b>Les lundis :</b> 07/11, 14/11, 21/11, 28/11, 5/12, 12/12</p> <p><b>Les mercredis :</b> 16/11, 30/11, 14/12 <i>Salle salissante</i></p>
 <b>Café des Ass'Mat</b>	<p><b>Le mardi 15/11</b> <i>Salle polyvalente</i></p>

Sur inscription par SMS  
jusqu'à la veille de l'atelier  
au 06.09.92.73.17  
De 9h30 à 11h30

Sans inscription,  
accès libre dans la limite des  
places disponibles.  
De 9h30 à 11h30

**CENTRE JACQUES-TATI** - Belle Beille -  
5, rue Eugénie-Mansion  
Salle Tati bulle au 1<sup>er</sup> étage

<b>Atelier d'éveil</b>	<p><b>Les jeudis :</b> 10/11, 17/11, 24/11, 01/12, 08/12, 15/12</p>
------------------------	---

Sur inscription par SMS  
jusqu'à la veille de l'atelier  
au 06.09.92.73.17  
De 9h30 à 11h30

**FOYER LOGEMENT LA ROSE DE NOEL** - Belle Beille -  
53, rue du Henri-Hamelin

<b>Atelier d'éveil</b>	<p><b>Les vendredis :</b> 25/11, 02/12, 09/12</p>
 <b>Café des Ass'Mat</b>	<p><b>Le vendredi 16/12</b></p>

Sur inscription par SMS  
jusqu'à la veille de l'atelier  
au 06.09.92.73.17  
De 9h30 à 11h30

Sans inscription,  
accès libre dans la limite des  
places disponibles.  
De 9h30 à 11h30

Vous recevrez par mail les prochaines dates des évènements et paniers surprises !