

Année  
2022-2023

## Séances Bébés lecteurs Relais Petite Enfance



### Bibliothèques

*J'écoute une histoire,  
je découvre l'univers des livres !*

Séances de lecture, « Bébés lecteurs », animées par les équipes des bibliothèques.

**Inscription obligatoire pour l'année directement auprès des bibliothèques.**

**Possibilité de rejoindre un groupe en cours d'année, dans la limite des places disponibles.**

<b>Toussaint</b> , 49 rue Toussaint 02.41.24.25.50	9h45 et 10h15	<b>Les mardis :</b> 04/10, 08/11, 06/12, 03/01, 07/02, 07/03, 04/04, 02/05, 06/06
<b>Monplaisir</b> , 3 rue de l'écriture 02.41.60.10.60	Pas d'accueil Bébés lecteurs jusqu'en avril 2023 en raison des travaux pour les nouveaux locaux.	
<b>Nelson Mandela</b> , rue Isidore-Odorico 02.41.19.98.10	9h45	<b>Les vendredis :</b> 07/10, 02/12, 06/01, 03/02, 03/03, 05/05, 02/06
<b>Roseraie</b> , 1, bis rue Henri-Bergson 02.41.68.90.50	9h45	<b>Les vendredis :</b> 07/10, 02/12, 06/01, 03/02, 03/03, 07/04, 05/05, 02/06
<b>Lac de Maine</b> , place Guy-Riobé 02.41.48.05.43	9h30	
<b>Fratellini</b> , 2 mail Clément- Pasquereau 02.41.81.89.93	9h45 et 10h30	
<b>Justices</b> , 42 place des Justices 02.41.66.97.23	9h15, 10h et 10h45	
<b>Belle Beille</b> , 2 rue Eugénie-Mansion 02.41.73.36.09	9h30	<b>1 séance mixte Bébés lecteurs et Bébés joueurs par mois</b> <b>Les vendredis :</b> 07/10, 02/12, 06/01, 03/02, 03/03, 07/04, 05/05, 02/06

Année  
2022-2023

## Séances Bébés joueurs Relais Petite Enfance

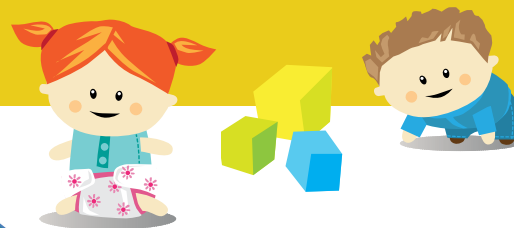

### Ludothèques

*Je partage un moment de complicité  
et de plaisir, autour du jeu !*

Séances de jeu, « Bébés joueurs », animées par les équipes des ludothèques.



### Ludothèques municipales

**Inscriptions à l'année auprès des ludothèques.**

**Possibilité de rejoindre un groupe en cours d'année, dans la limite des places disponibles.**

<b>Hauts-de-Saint-Aubin</b> Maison de Quartier 2, rue Daniel Duclaux 02.41.73.44.22	Pas d'accueil bébés joueurs jusqu'à la fusion avec la bibliothèque Nelson Mandela - rue Isidore-Odorico 02.41.19.98.10	
<b>Fratellini</b> Centre Marcelle-Menet mail Clément-Pasquereau 02.41.96.12.03	<i>de 9h30 à 10h30 ou de 10h35 à 11h35</i>	<b>Les vendredis</b> 09/09, 14/10, 09/12, 13/01, 10/02, 10/03, 14/04, 12/05, 09/06
<b>Belle Beille</b> Centre Jacques-Tati 5 rue Eugénie-Mansion 02.41.73.36.09	<i>9h30</i>	<b>1 séance mixte Bébés lecteurs et Bébés joueurs par mois</b> <b>Les vendredis :</b> 07/10, 02/12, 06/01, 03/02, 03/03, 07/04, 05/05, 02/06



### Ludothèque associative – Ludo Francas

**Sans inscription et sans adhésion**

**Avec Marion - 06 29 98 32 57**

<b>Roseaie</b> Centre Jean Vilar 1, bis rue Henri-Bergson	En accès libre <i>de 10h30 à 12h</i>	<b>Les jeudis</b> 17/11, 08/12, 05/01, 02/02, 09/03, 06/04, 11/05, 08/06, 06/07
---	---	--