ANGERS CŒUR DE MAINE

LIGNE B TRAMWAY

RÉUNION PUBLIQUE

MARDI 12 SEPTEMBRE 2017

angers loire métropole
communauté urbaine

Angers

INFORMATION ET CONCERTATION

2014/2016
5 grandes réunions publiques Tram et Cœur de Maine

Le 26 novembre 2014, au centre de congrès

Le 10 décembre 2014, à Monplaisir

Le 18 décembre 2014, à Belle-Beille

ANGERS CŒUR DE MAINE

Le 18 mai 2015, à la faculté de droit de Saint-Serge

ANGERS CŒUR DE MAINE

Le 23 juin 2016, au centre de congrès

INFORMATION ET CONCERTATION

Réunions de quartier
rencontres des riverains et professionnels, ateliers collaboratifs...

- **Janvier 2015 -** six ateliers de la concertation dans les quartiers traversés par la nouvelle ligne
- **Février 2015 -** ateliers de la concertation place du Ralliement
- **26 avril 2016 -** demi-journée d'atelier à la fac de droit de Saint-Serge
- **10 mai 2016 -** atelier collaboratif pour étudier les usages des espaces publics de Quai Saint-Serge
- **21 juin 2016 -** premier atelier avec les acteurs de la rivière
- **11 octobre 2016 -** restitution des ateliers Quai Saint-Serge et Centre-ville Maine
- **2 février 2017 -** présentation du chantier du pont aux riverains de la Doutre, à l'ENSAM
- **6 juillet 2017 -** présentation des travaux des boulevards aux riverains professionnels

3 expositions publiques

- **Février 2015 -** exposition du projet tram place du Ralliement
- **Avril 2015 -** foire d'Angers, le projet tramway
- **Avril 2017 -** foire d'Angers, les grands projets Cœur de Maine et Tram

Fin 2017

Ouverture
de la Maison
des projets

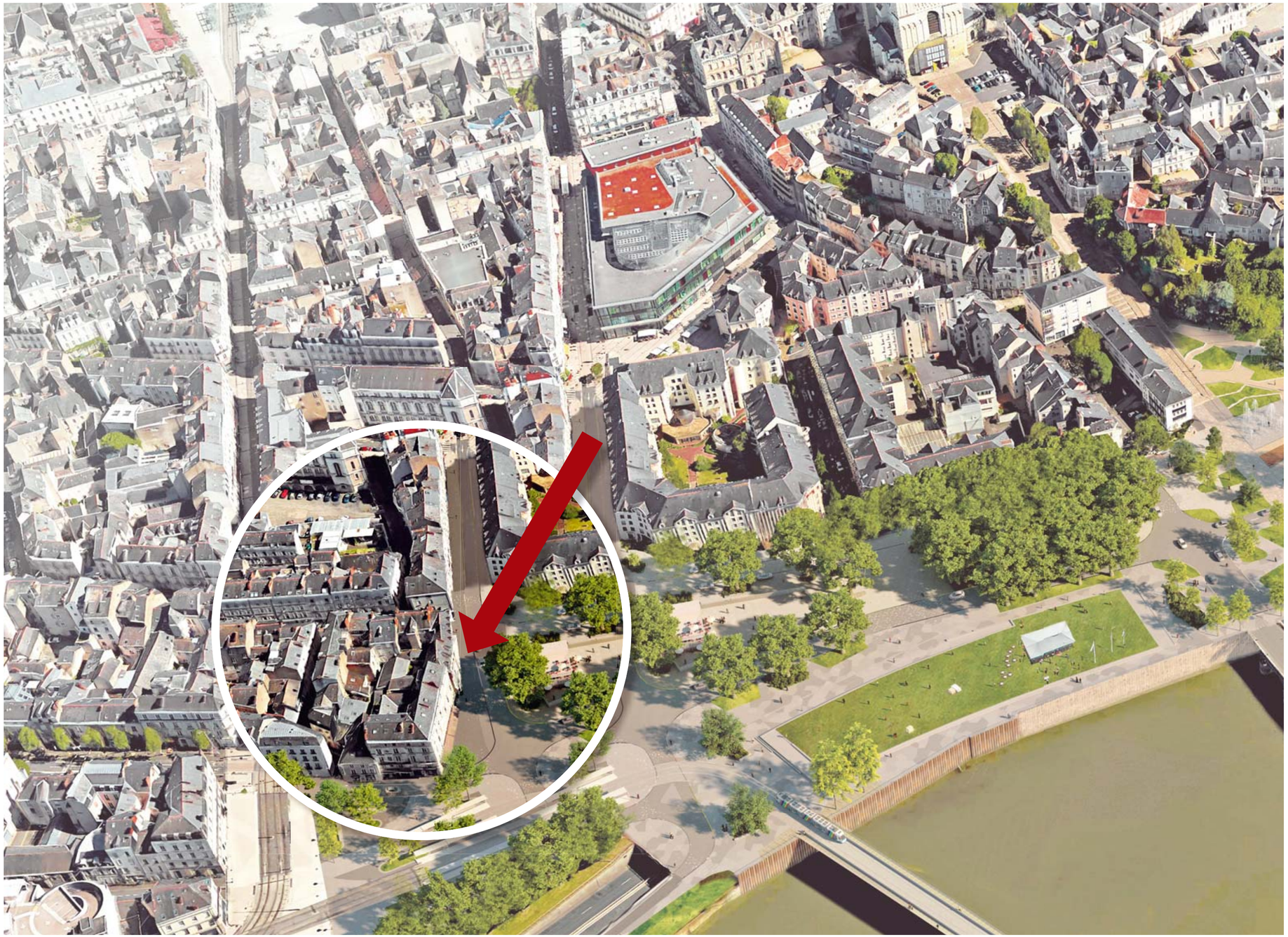

La médiatrice travaux à votre écoute

- Virginie Jude-Rouesne
- 06 33 28 64 66
- virginie.jude-rouesne@angersloiremetropole.fr

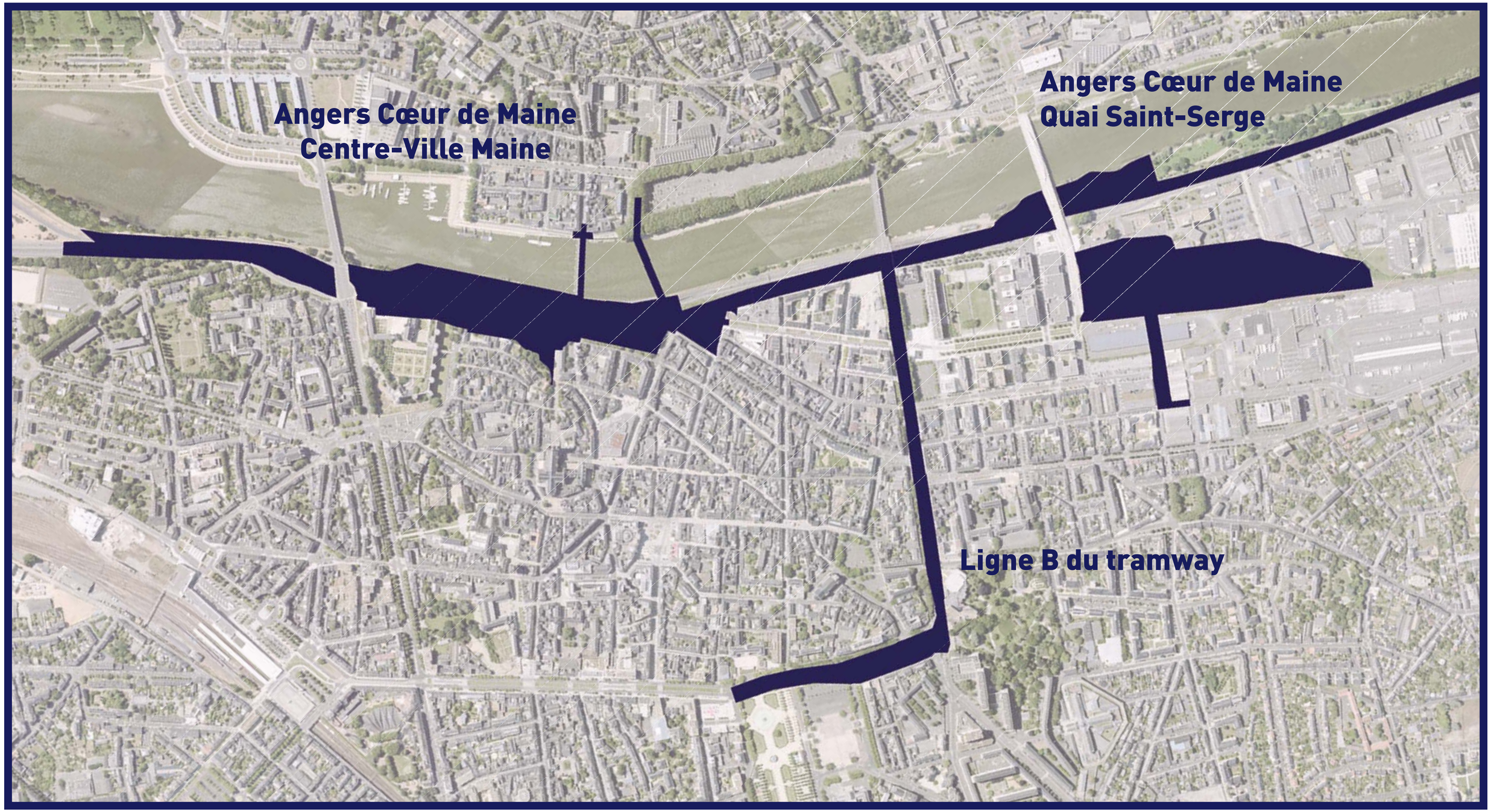
Angers Cœur de Maine
Centre-Ville Maine
Angers Cœur de Maine
Quai Saint-Serge
Ligne B du tramway

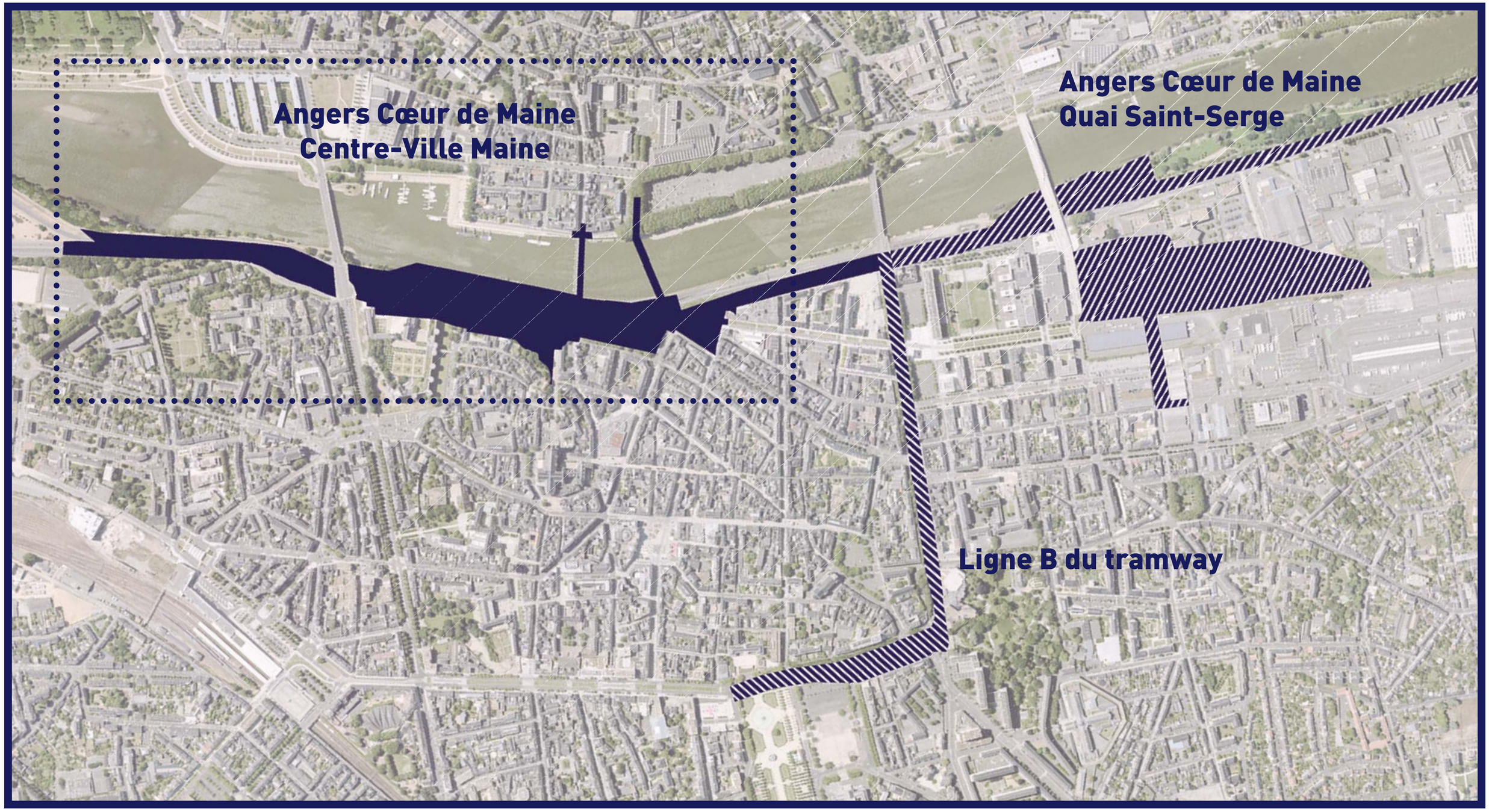
Angers Cœur de Maine
Centre-Ville Maine
Angers Cœur de Maine
Quai Saint-Serge
Ligne B du tramway

La voie des berges avant travaux

Aujourd'hui
La nouvelle voie d'accès

- Nouvel accès au centre-ville
- Voie apaisée, terre-plein central végétalisé

Aujourd’hui
Le pont de Verdun

Aujourd’hui
Le chantier au pied de la montée Saint-Maurice

Aujourd'hui
La couverture de la voie des berges

LE CALENDRIER

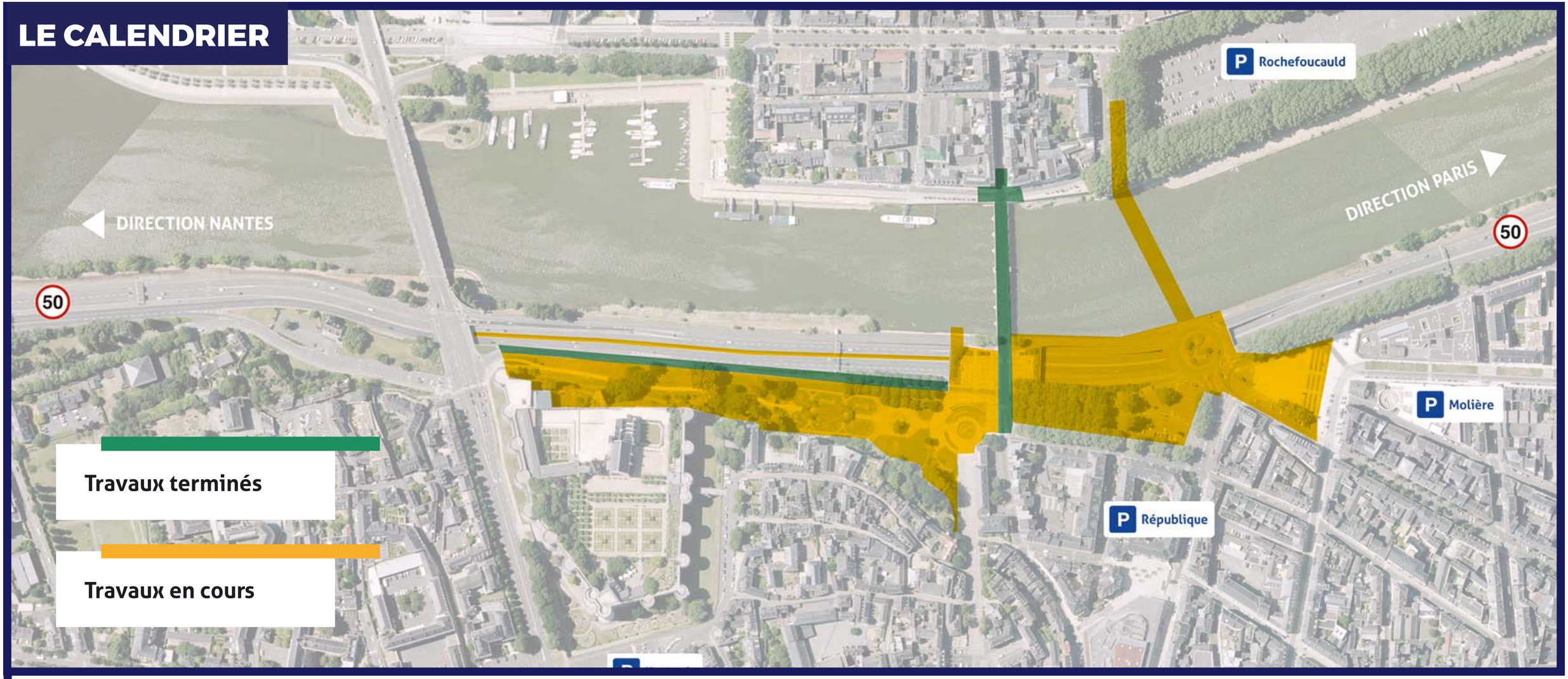

4e trim. 2017

Le 18 juillet 2017

- Livraison de la collectrice
- Début de la couverture de la voie

4e trim. 2017 1er trim. 2018

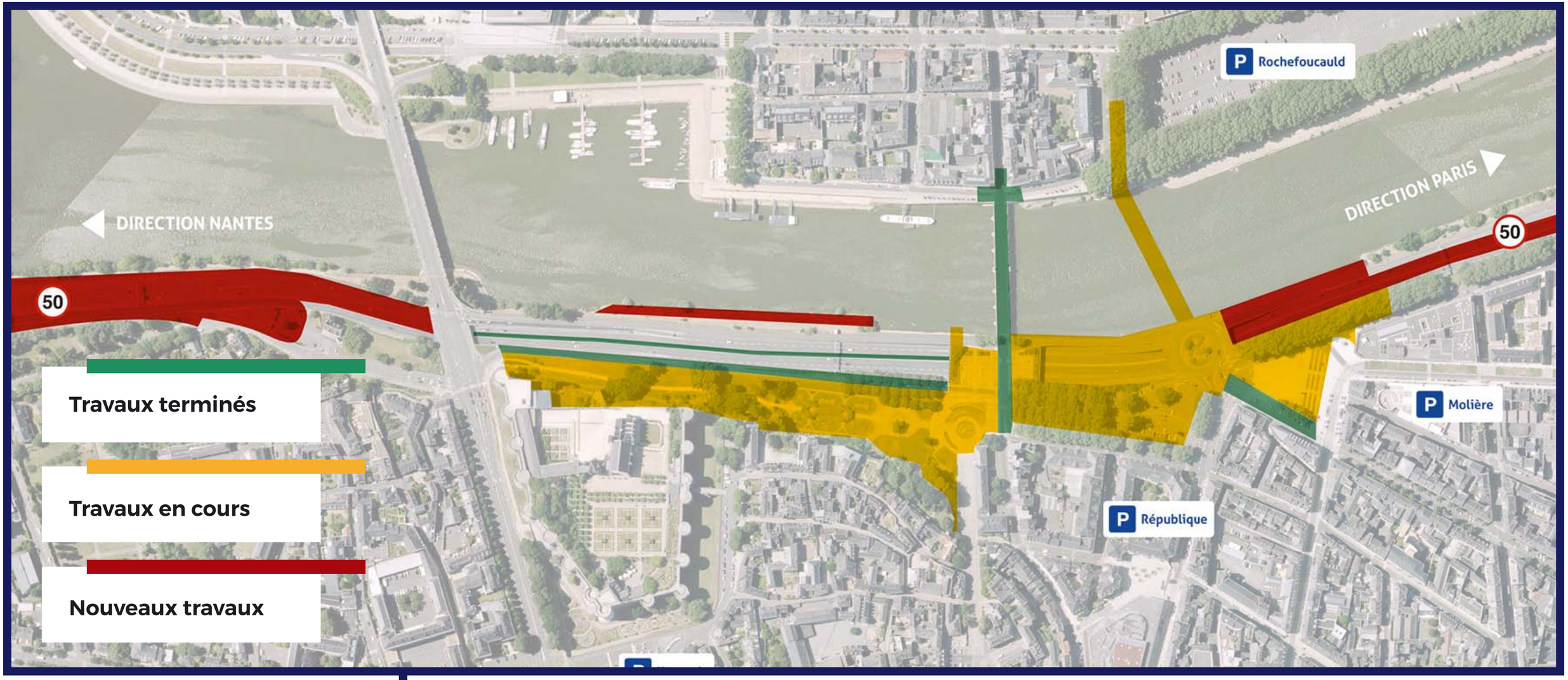

4e trim. 2017 1er trim. 2018 **2e trim. 2018**

Mai 2018

Livraison de l'ouvrage de la couverture

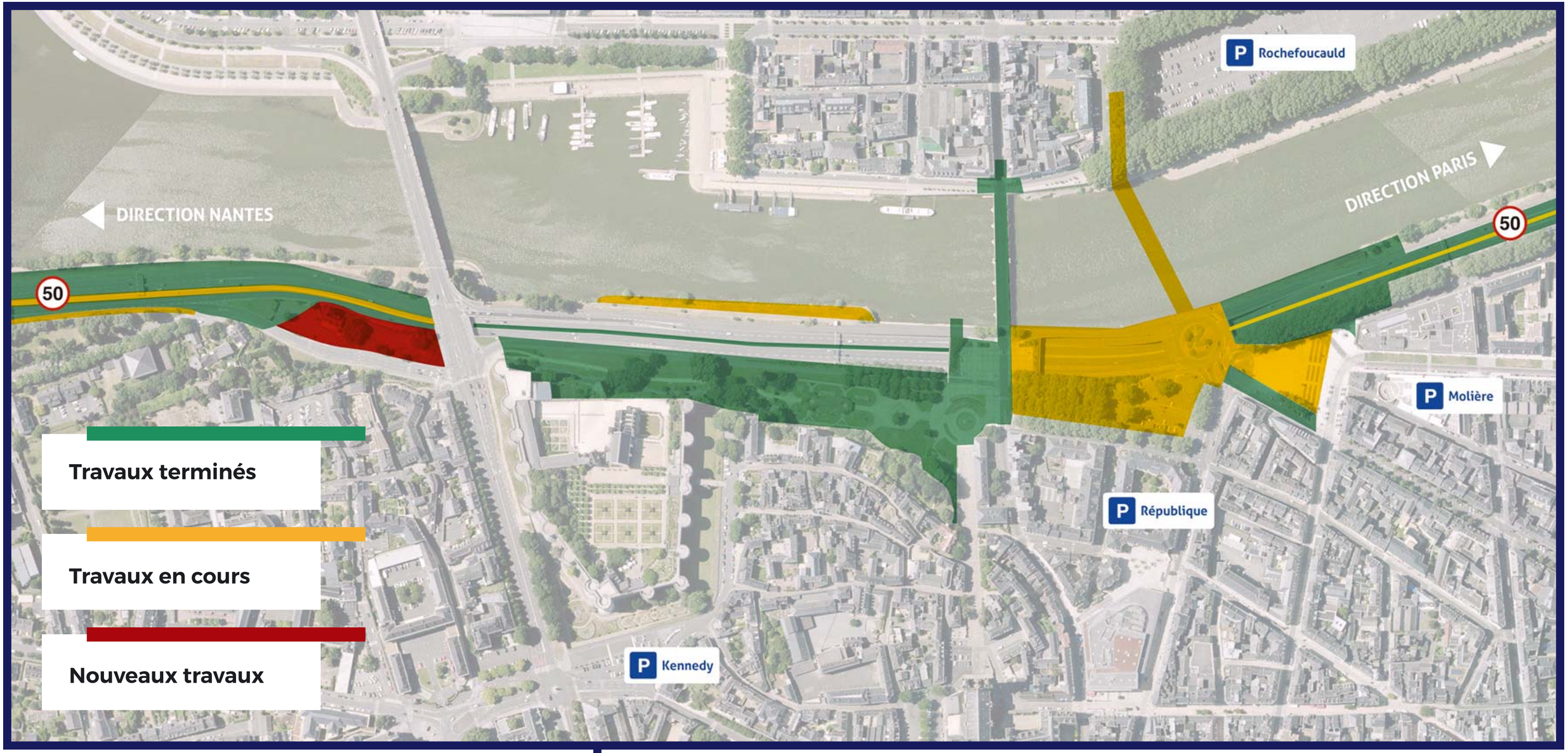

4e trim. 2017 1er trim. 2018 2e trim. 2018 **3e trim. 2018**

4e trim. 2017 | 1er trim. 2018 | 2e trim. 2018 | 3e trim. 2018 | **4e trim. 2018**

4e trim. 2017 | 1er trim. 2018 | 2e trim. 2018 | 3e trim. 2018 | 4e trim. 2018 | 1er trim. 2019

4e trim. 2017 | 1er trim. 2018 | 2e trim. 2018 | 3e trim. 2018 | 4e trim. 2018 | 1er trim. 2019 | **2e trim. 2019**

4e trim. 2017 | 1er trim. 2018 | 2e trim. 2018 | 3e trim. 2018 | 4e trim. 2018 | 1er trim. 2019 | 2e trim. 2019 | **3e trim. 2019**

CENTRE-VILLE MAINE

Le nouveau plan de circulation

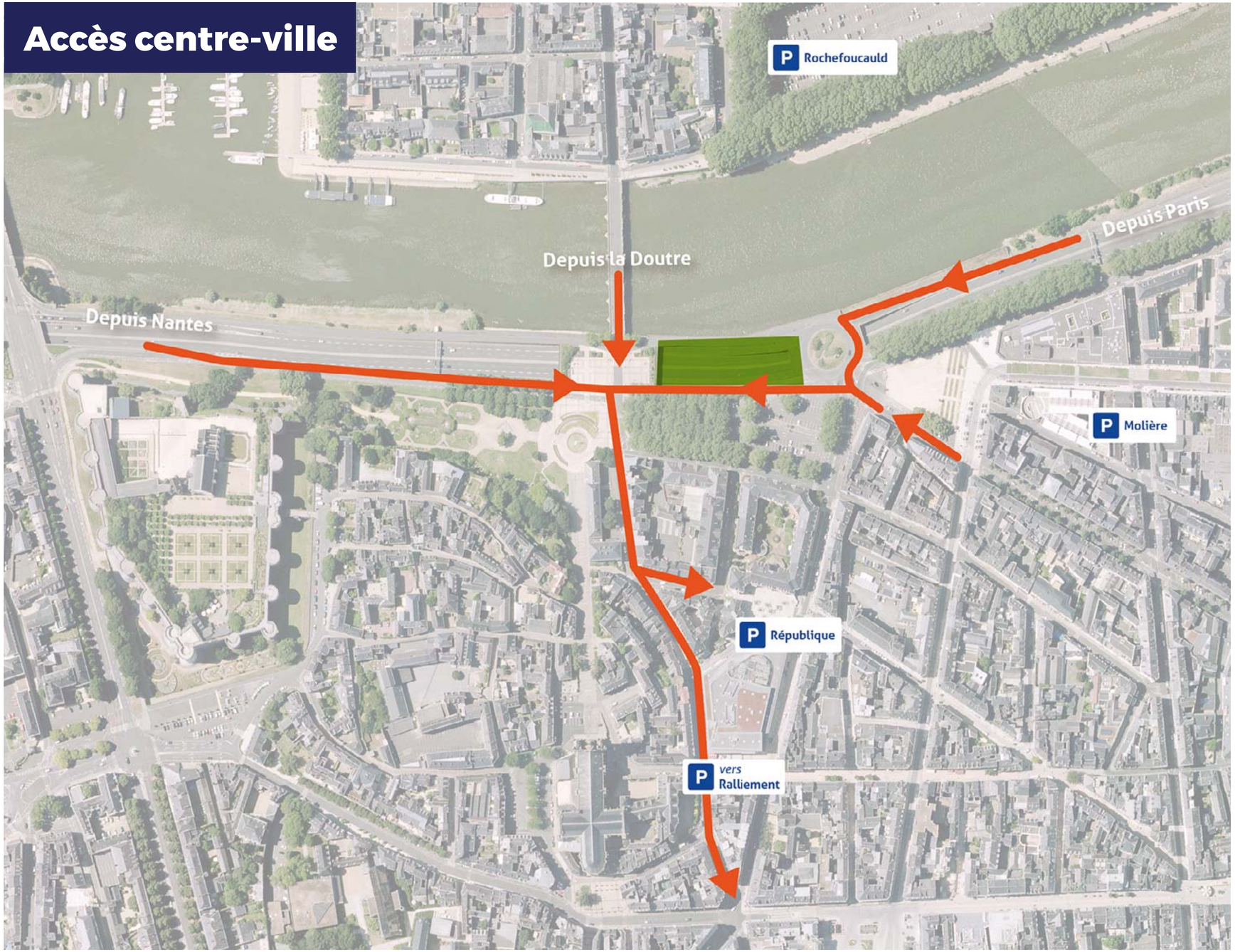

CENTRE-VILLE MAINE

Le nouveau plan de circulation

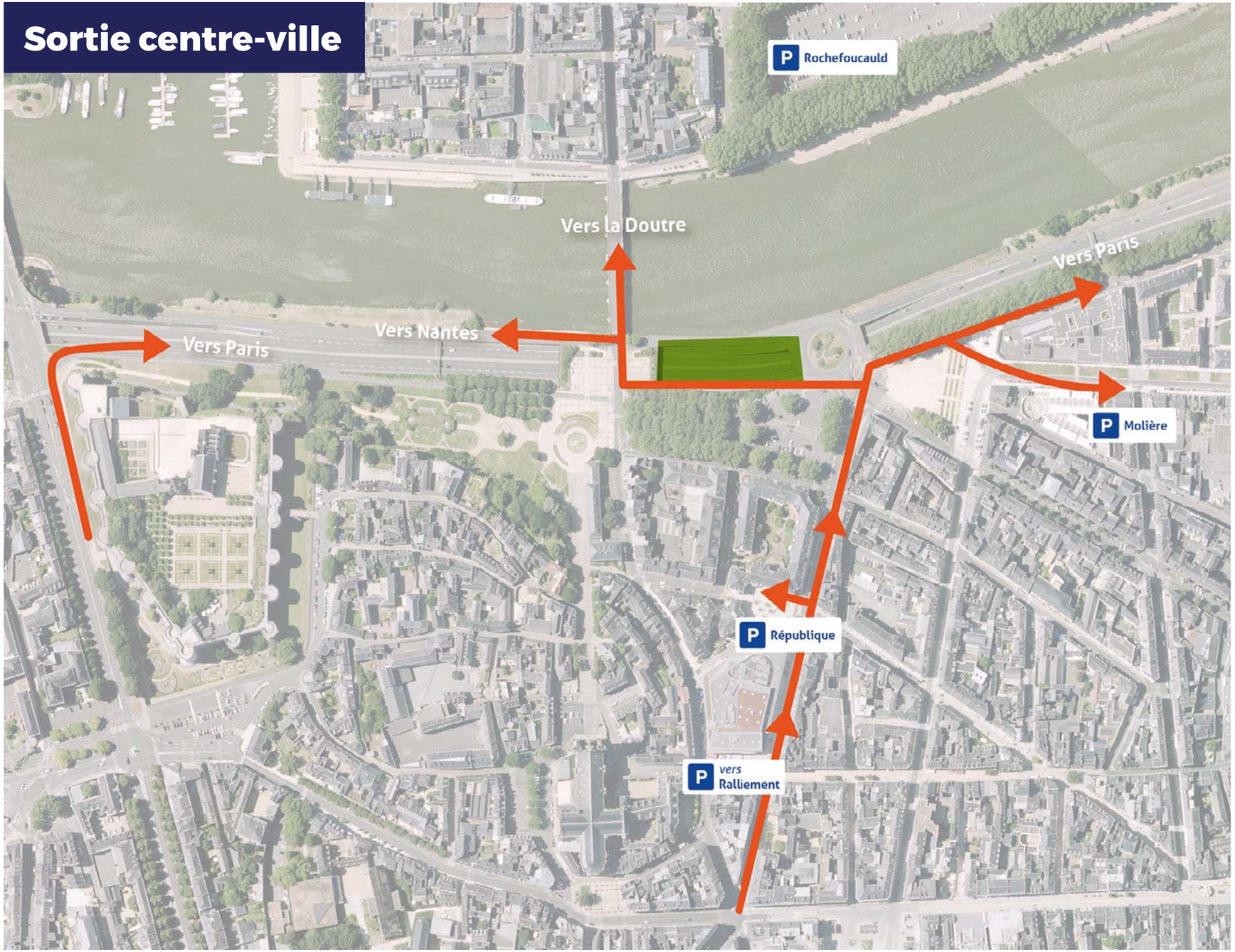

Fin 2019
Le bas de la montée Saint-Maurice

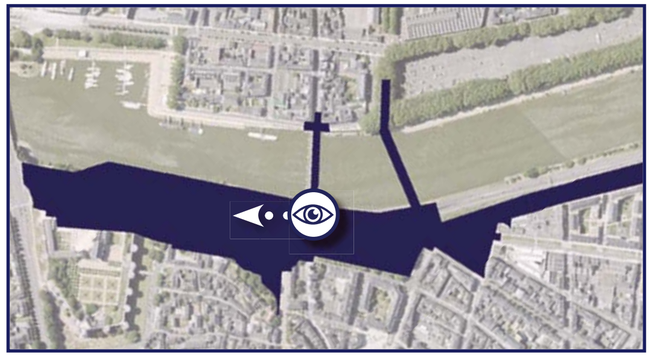

© Grether - Phytolab

Fin 2019
L’esplanade

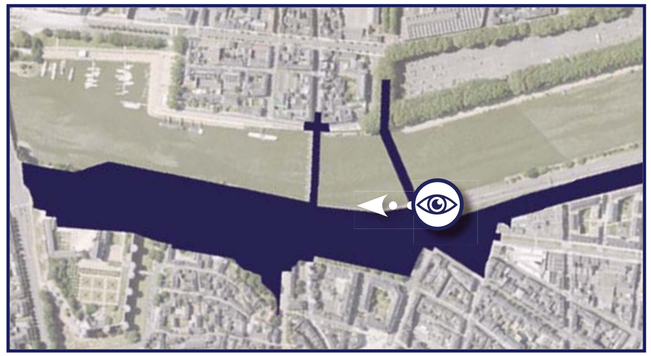

© Grether - Phytolab

Fin 2019
Le nouveau pont

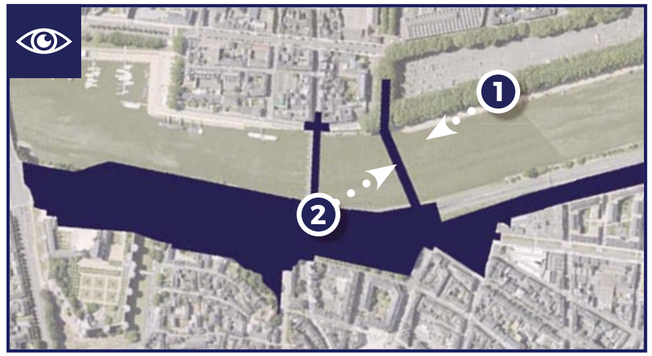

© Egis Structures et environnement - Lavigne Chéron Architectes

CENTRE-VILLE MAINE

Fin 2019
Le nouveau pont côté Doutre

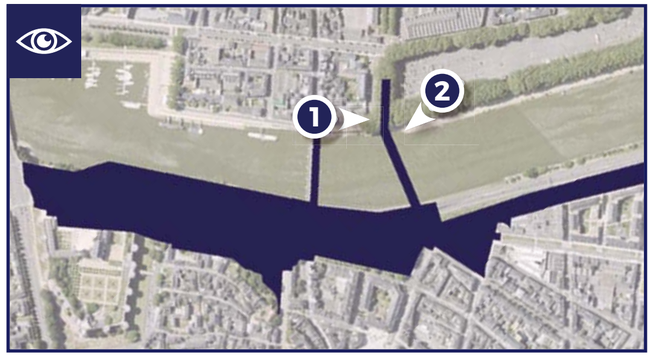

© Anoukis Studio

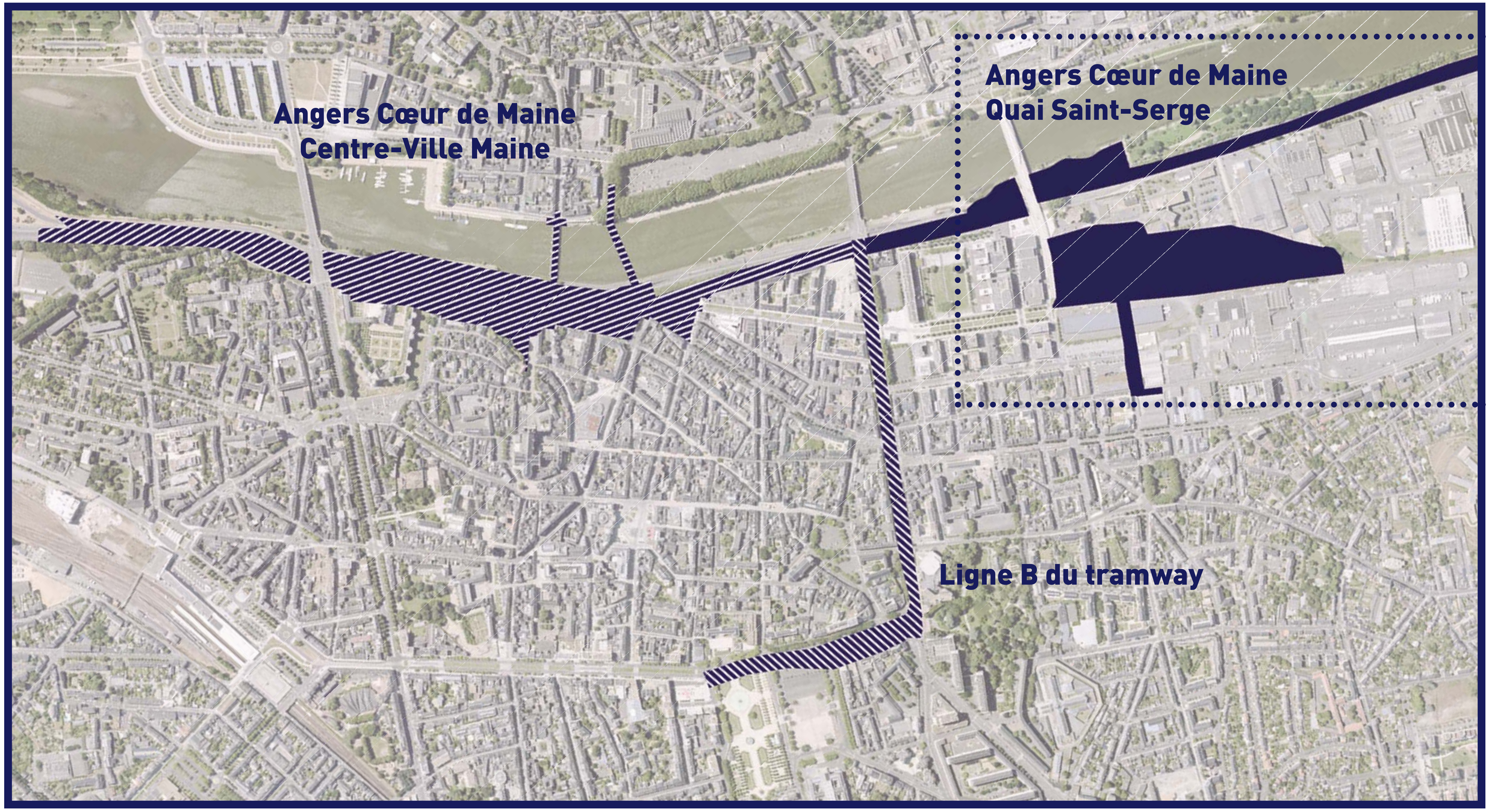
Angers Cœur de Maine
Centre-Ville Maine
Angers Cœur de Maine
Quai Saint-Serge
Ligne B du tramway

QUAI SAINT-SERGE

Aujourd’hui
Le chantier de la patinoire et du grand parc paysager

LE CALENDRIER

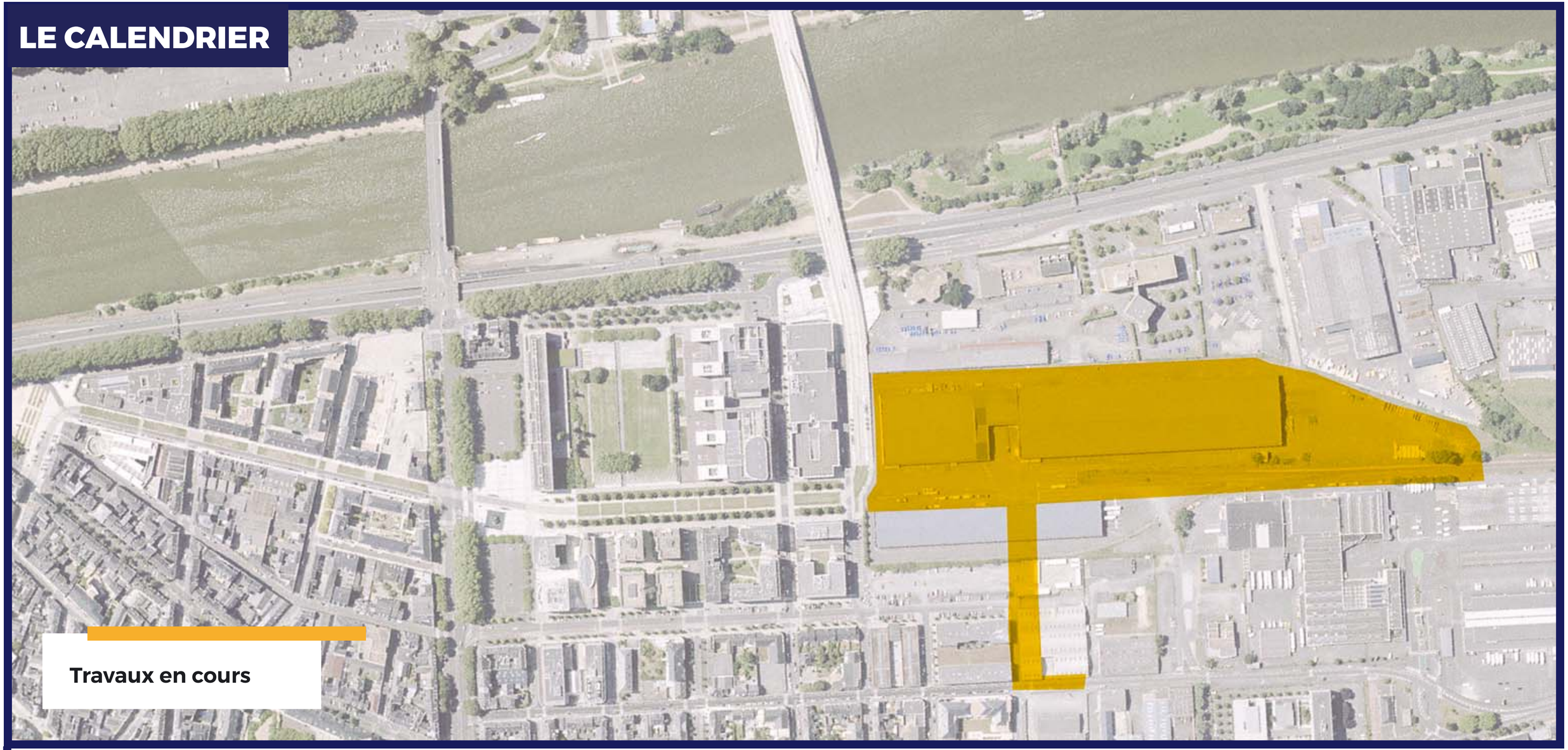

Travaux en cours

4e trim. 2017

QUAI SAINT-SERGE

La circulation des camions jusqu’au 27 octobre

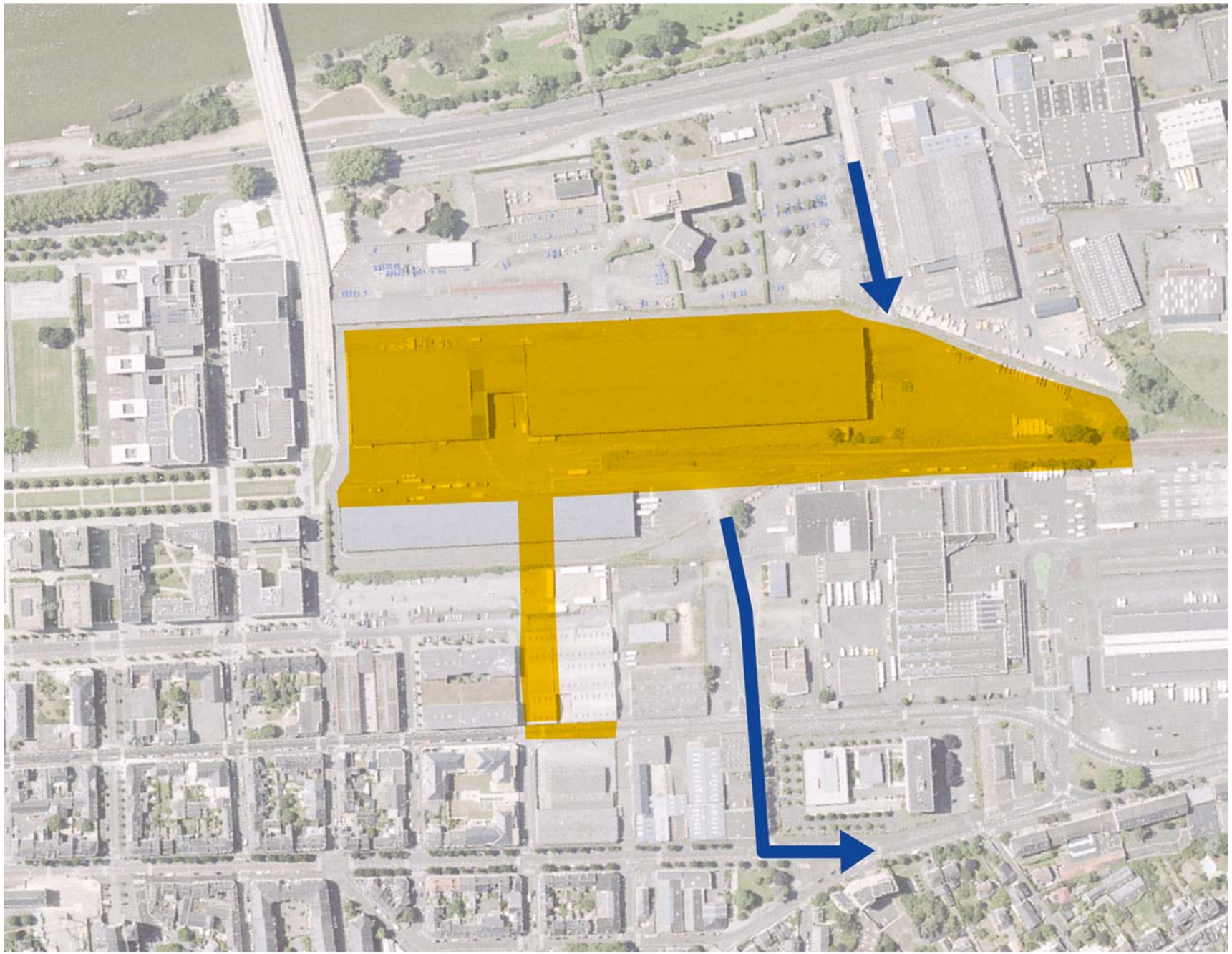

4e trim. 2017

1er trim. 2018

4e trim. 2017 1er trim. 2018 **2e trim. 2018**

4e trim. 2017 | 1er trim. 2018 | 2e trim. 2018 | **4e trim. 2018**

4e trim. 2017 | 1er trim. 2018 | 2e trim. 2018 | 4e trim. 2018 | **2e trim. 2019**

4e trim. 2017 | 1er trim. 2018 | 2e trim. 2018 | 4e trim. 2018 | 2e trim. 2019 | **3e trim. 2019**

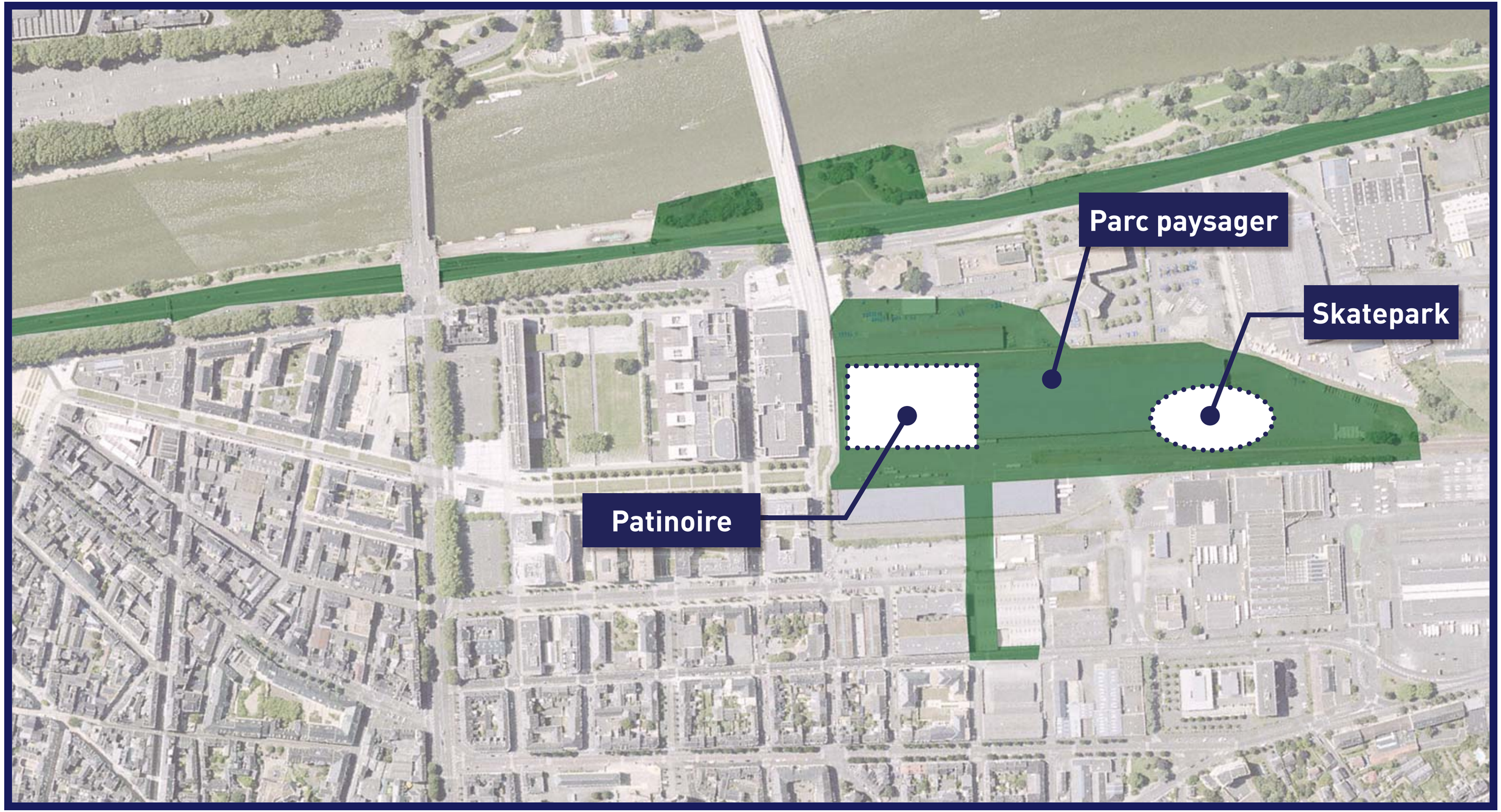
Parc paysager
Skatepark
Patinoire

QUAI SAINT-SERGE

Été 2019
Le parc paysager

© Grether - Phytolab

QUAI SAINT-SERGE

Été 2019
La patinoire

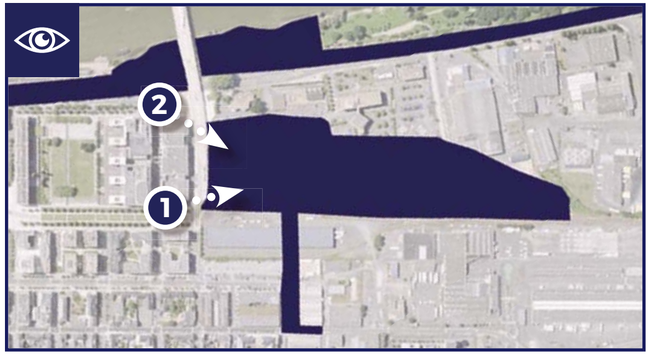

1

2

© Chabannes et Partenaires

Le skatepark

Le skatepark

Le skatepark

Le skatepark

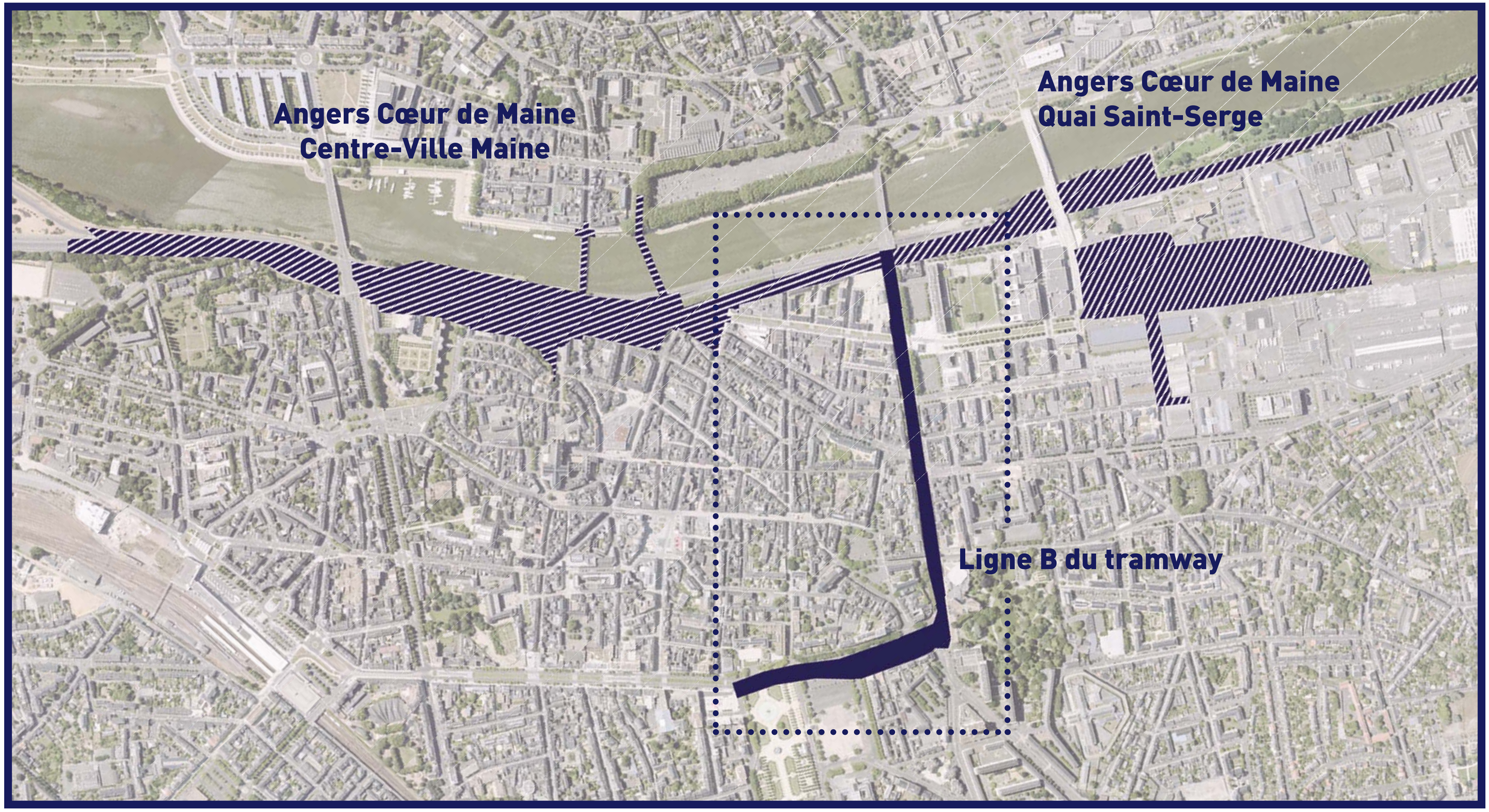
Angers Cœur de Maine
Centre-Ville Maine
Angers Cœur de Maine
Quai Saint-Serge
Ligne B du tramway

LIGNE B DU TRAMWAY

Le futur réseau de tramway

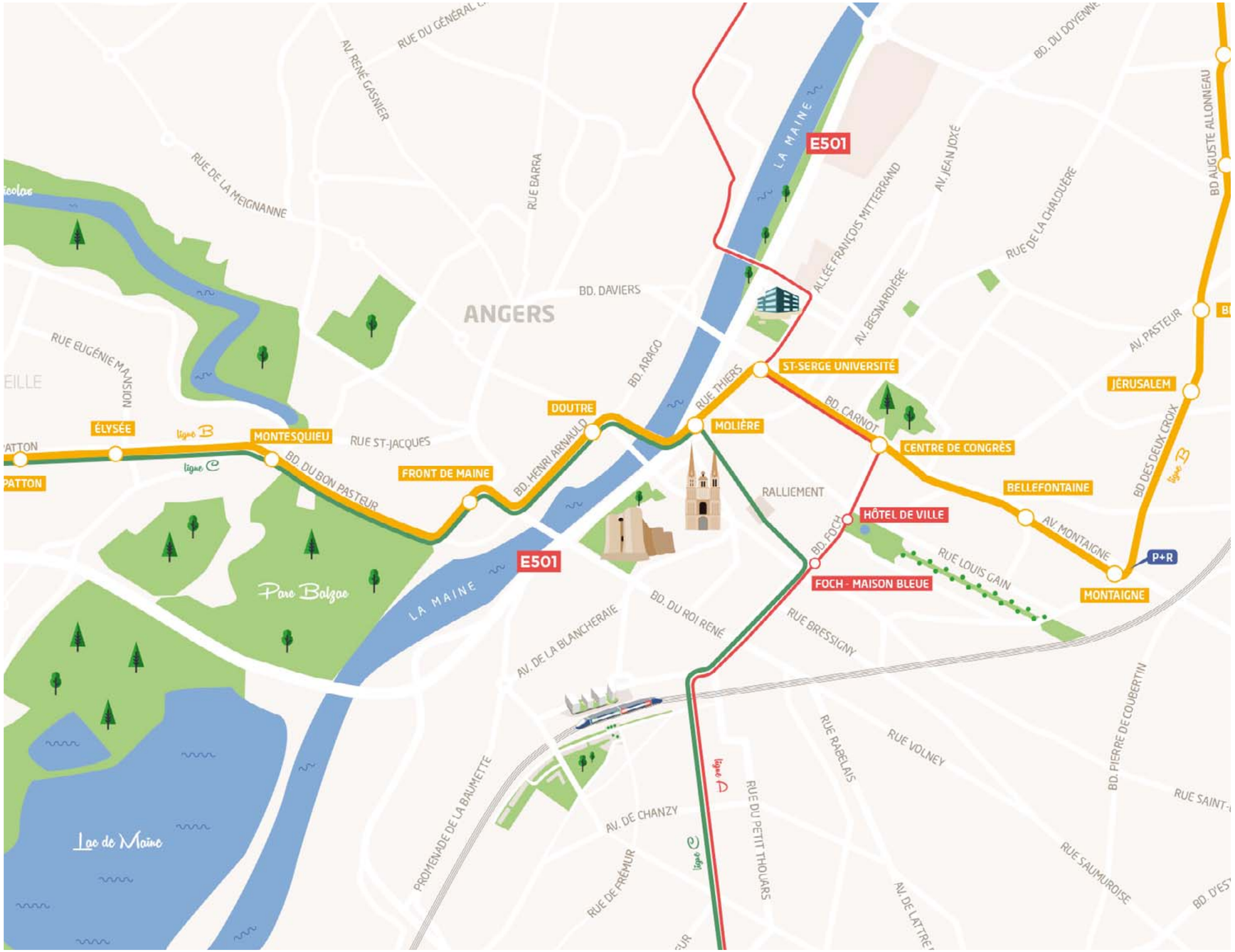

LIGNE B DU TRAMWAY

Le chantier des boulevards

Aujourd’hui
Les boulevards Carnot-Ayrault

Pourquoi déplacer les réseaux ?

Travaux sur
les réseaux
(gaz, électricité,
eau, télécoms...)

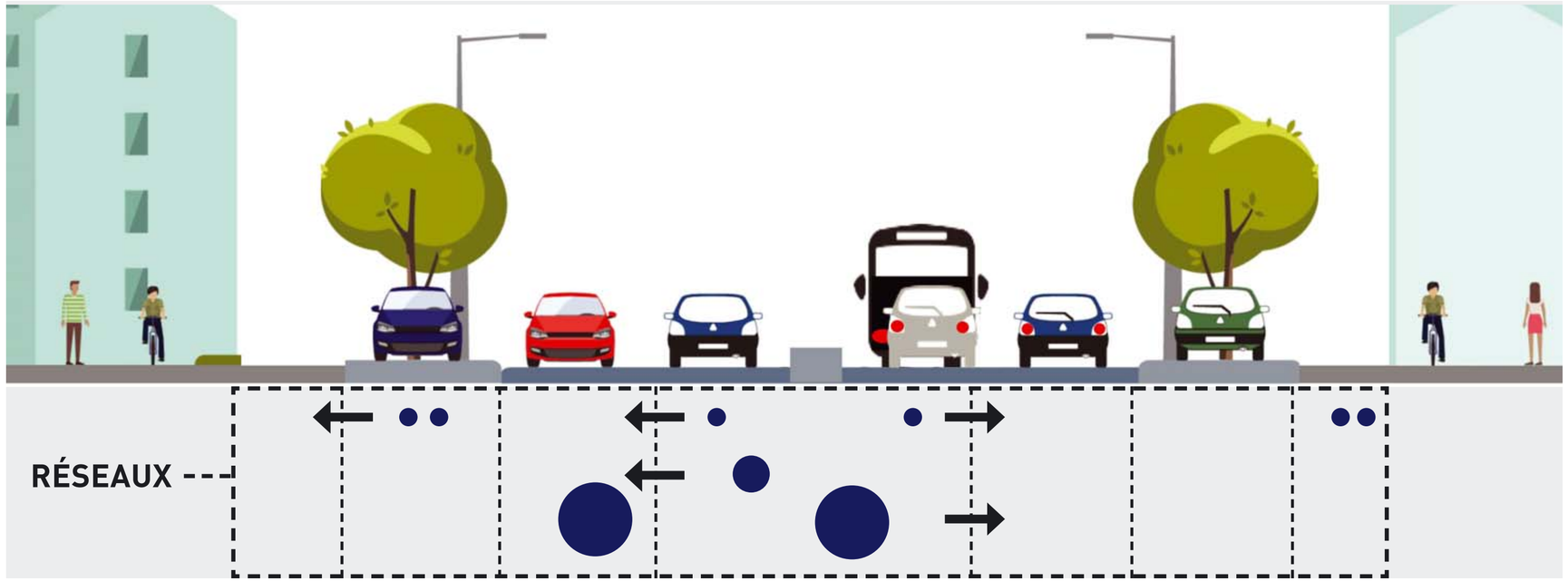

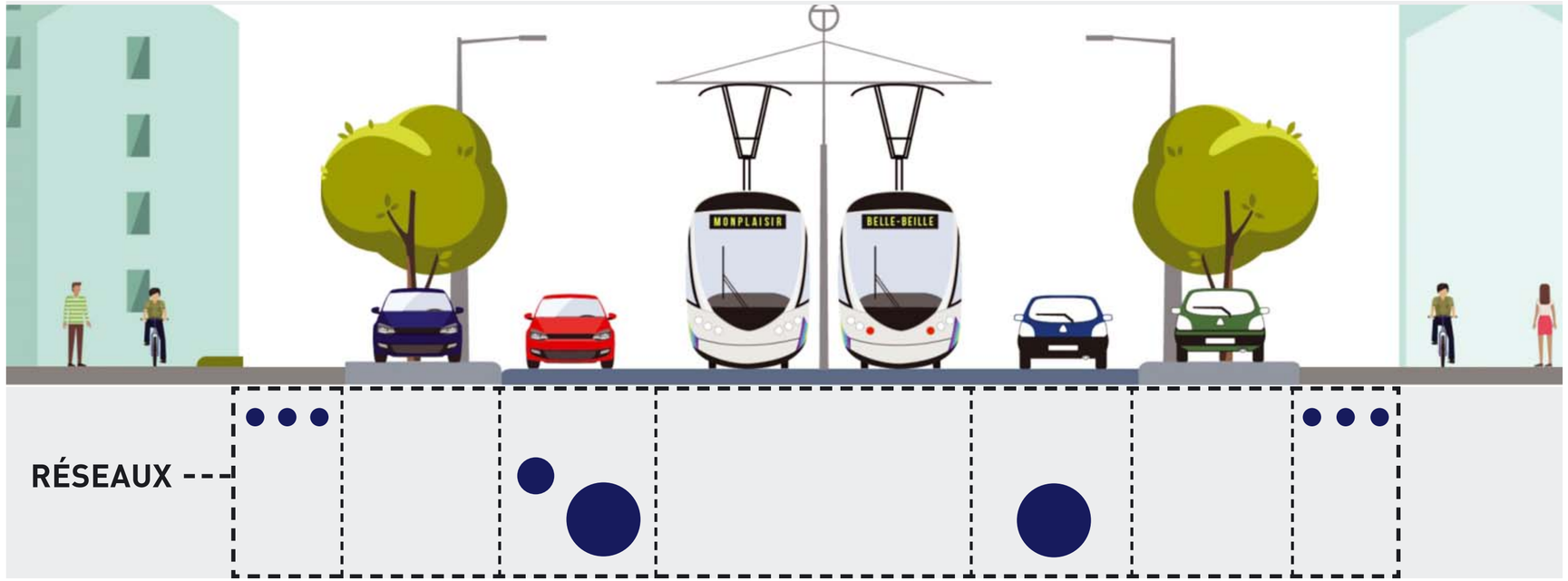

De nouvelles plantations

- Engagement à replanter
- Exemple de la première ligne (rue Thiers)

LIGNE B DU TRAMWAY

Travaux préparatoires

Desamiantage boulevard du Maréchal-Joffre

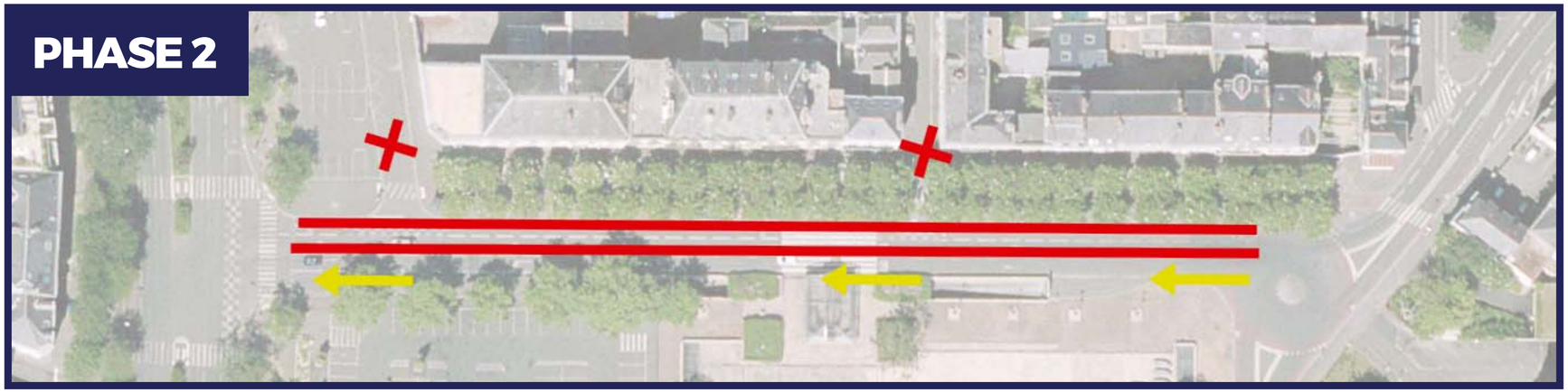

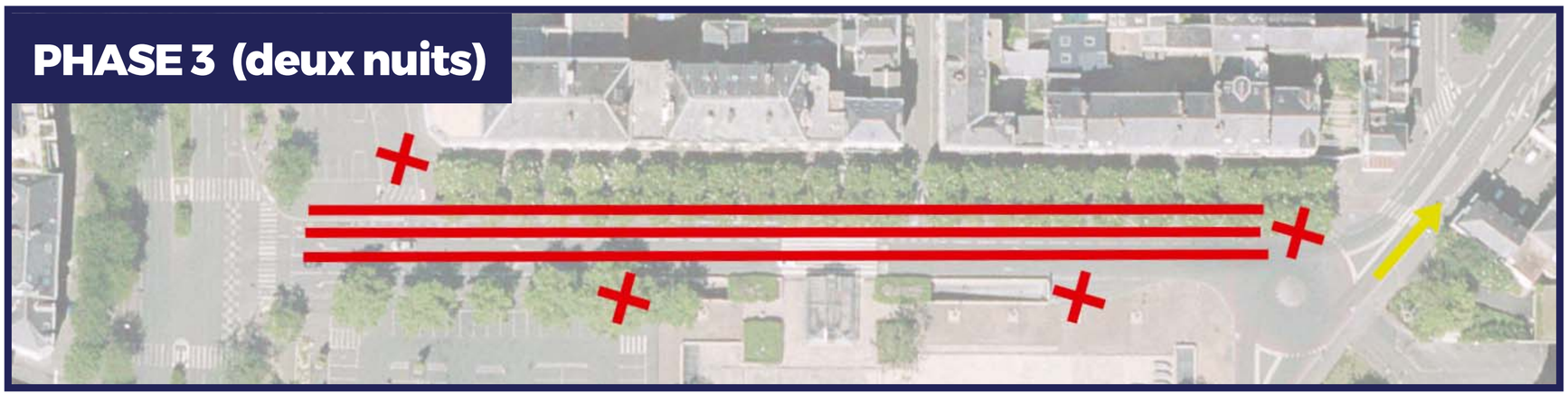

Zone neutralisée pour les travaux

Voie en circulation

LIGNE B DU TRAMWAY

Travaux préparatoires

- Suppression du terre-plein et du mobilier urbain
- À partir de mi-octobre

AUJOURD'HUI

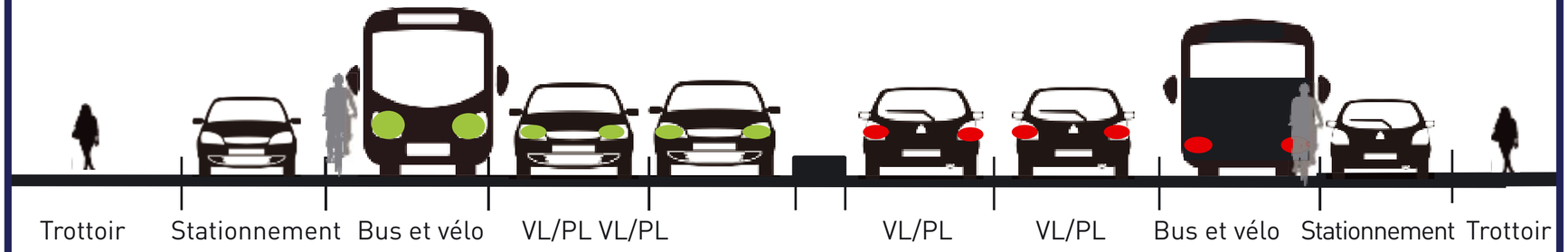

PENDANT LES TRAVAUX

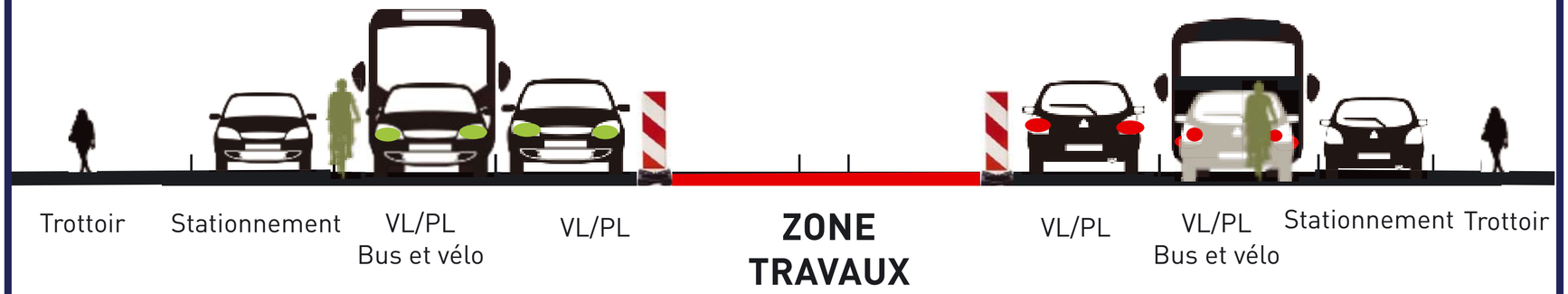

LIGNE B DU TRAMWAY

Travaux sur les réseaux

- Différentes phases pour conserver la circulation

PHASE 1

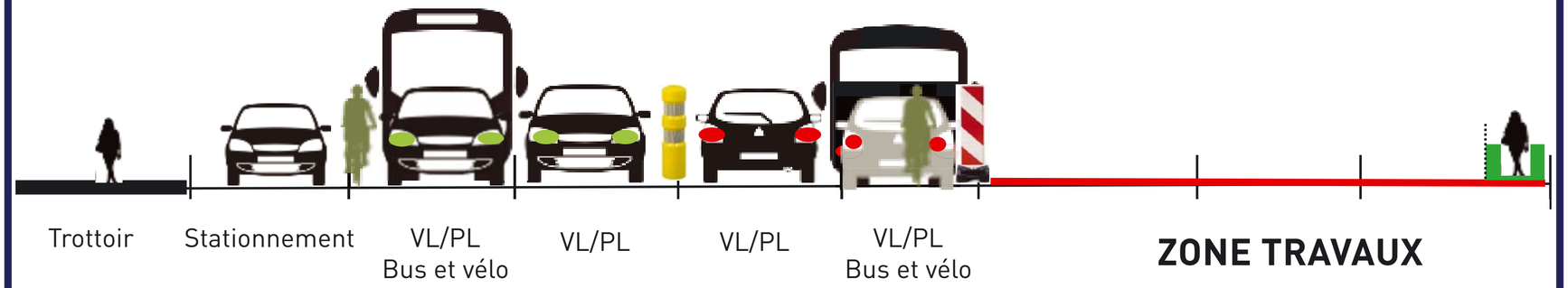

PHASE 2

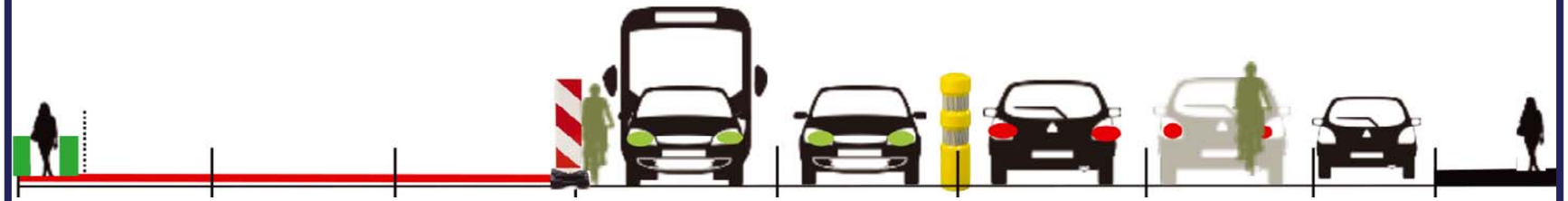

Cheminement piéton et accès commerces

Zone de travaux

du 3e trim. 2017 au 3e trim. 2018

LIGNE B DU TRAMWAY

Travaux sur la plateforme tram

- Plusieurs phases pour une circulation aménagée
- Accès piétons maintenus

PHASE 1

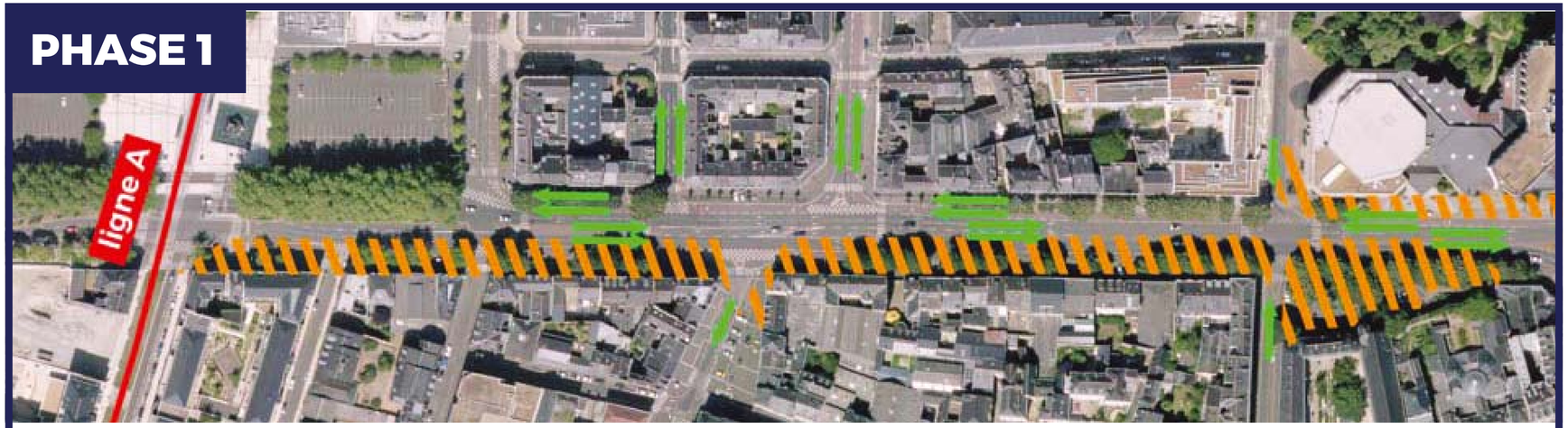

BOULEVARDS AYRAULT-CARNOT

Travaux

Circulation

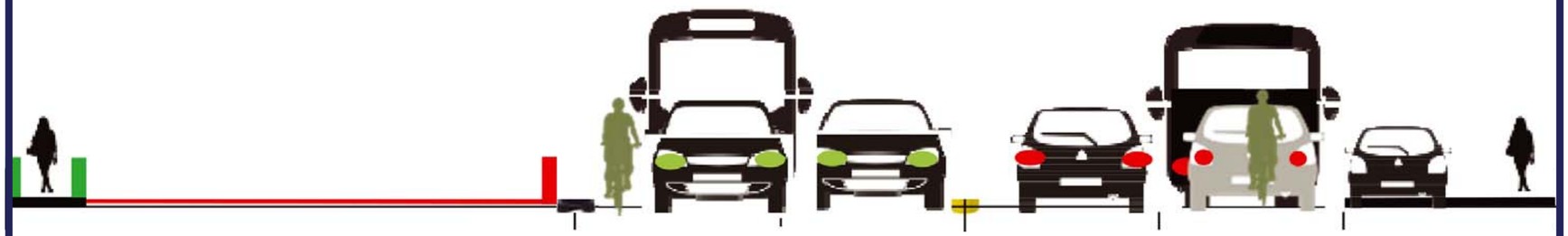

du 3e trim. 2017 au 3e trim. 2018

du 3e trim. 2018 au 4e trim. 2019
selon tronçons en travaux

LIGNE B DU TRAMWAY

Travaux sur la plateforme tram

PHASE 2

BOULEVARDS AYRAULT-CARNOT

Travaux

Circulation

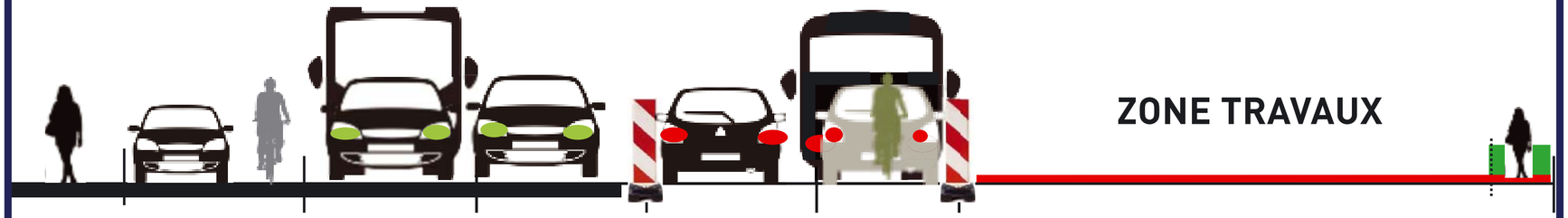

DÉFINITIF

Accès piétons et VL aux propriétés privées et commerces préservés

du 3e trim. 2017 au 3e trim. 2018

du 3e trim. 2018 au 4e trim. 2019
selon tronçons en travaux

LIGNE B DU TRAMWAY

Travaux sur la plateforme centrale

PHASE 3

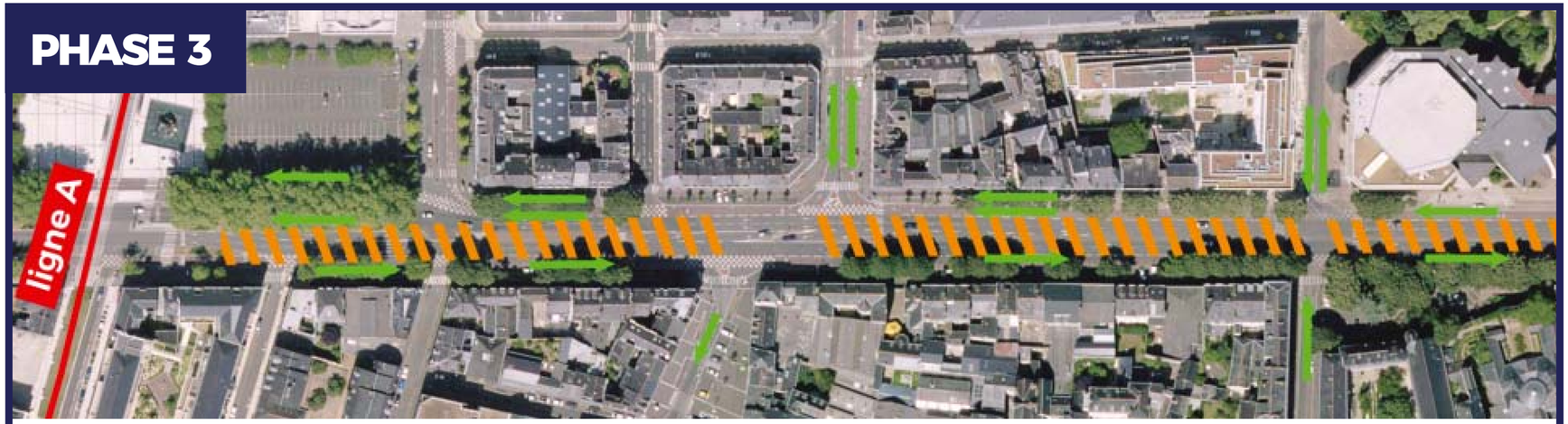

BOULEVARDS AYRAULT-CARNOT

Travaux Circulation

du 3e trim. 2017 au 3e trim. 2018

du 1er trim. 2019 au 4e trim. 2019
selon tronçons en travaux

LIGNE B DU TRAMWAY

Travaux sur la plateforme

- Sur les bouvelards Bessonneau-Foch, même principe que pour les boulevards Ayrault-Carnot

du 3e trim. 2017 au 3e trim. 2018

du 1er trim. 2019 au 4e trim. 2019
selon tronçons en travaux

Le marché

- Regrouper les commerçants notamment place Leclerc
- Un passage piéton entre les deux parties du marché

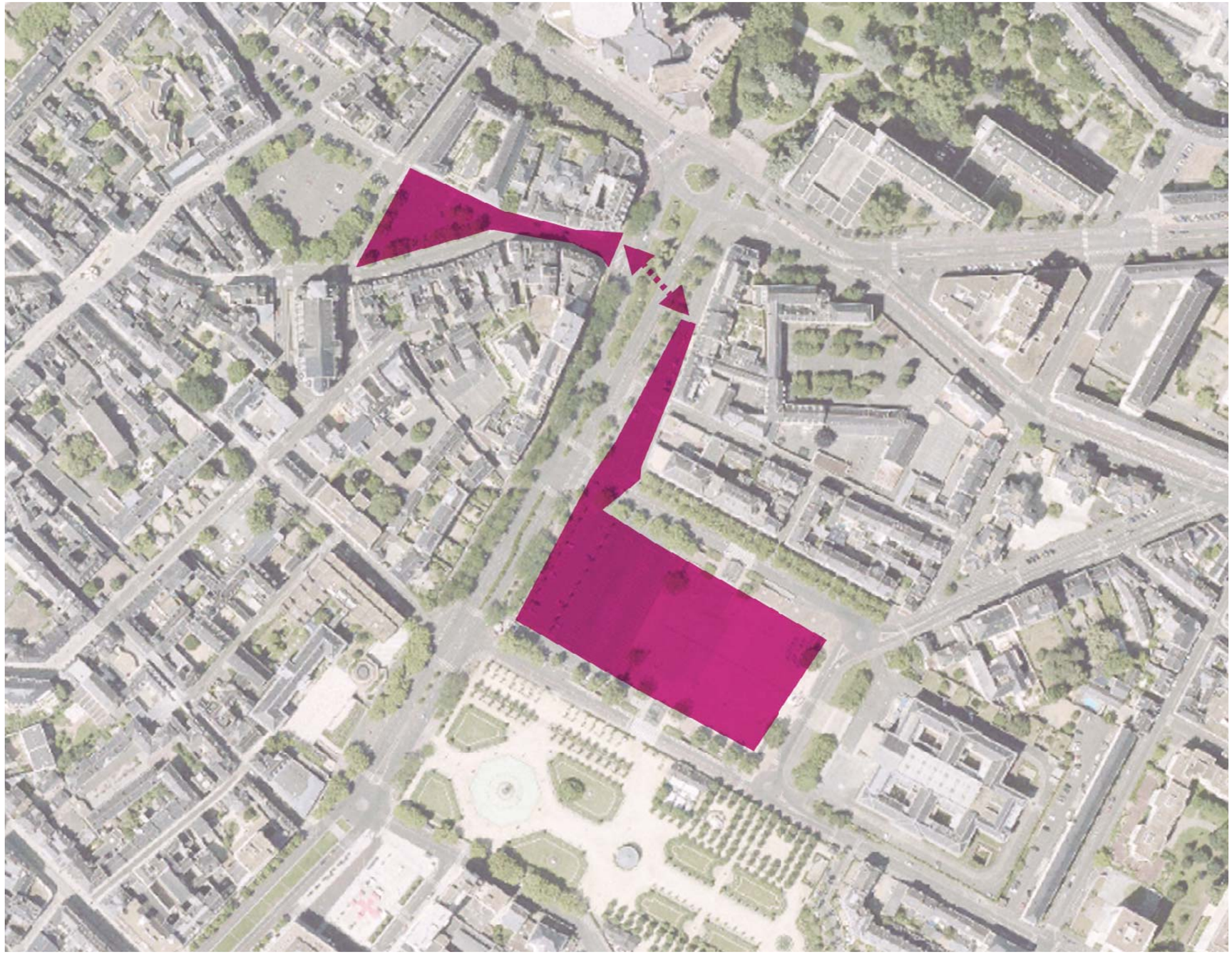

Fin 2019

Fin des travaux
sur les boulevards
Ayrault-Carnot

© Richez

Fin 2019

Fin des travaux carrefour Mendès-France

© Richez

LIGNE B DU TRAMWAY

Fin 2019

Fin des travaux
sur les boulevards
Bessonneau-Foch

© Richez

NOTRE VOLONTÉ :

VOUS DONNER UNE INFORMATION PRÉCISE ET RÉACTIVE

La newsletter Info travaux

INFO TRAVAUX
Inscrivez-vous !

- La recevoir :
  inscription sur **angers.fr**
- Courriers spécifiques aux riverains pour les travaux les plus impactants sur votre quotidien

L’appli Angers info travaux

La télécharger sur :

Available on the App Store

ANDROID APP ON Google play

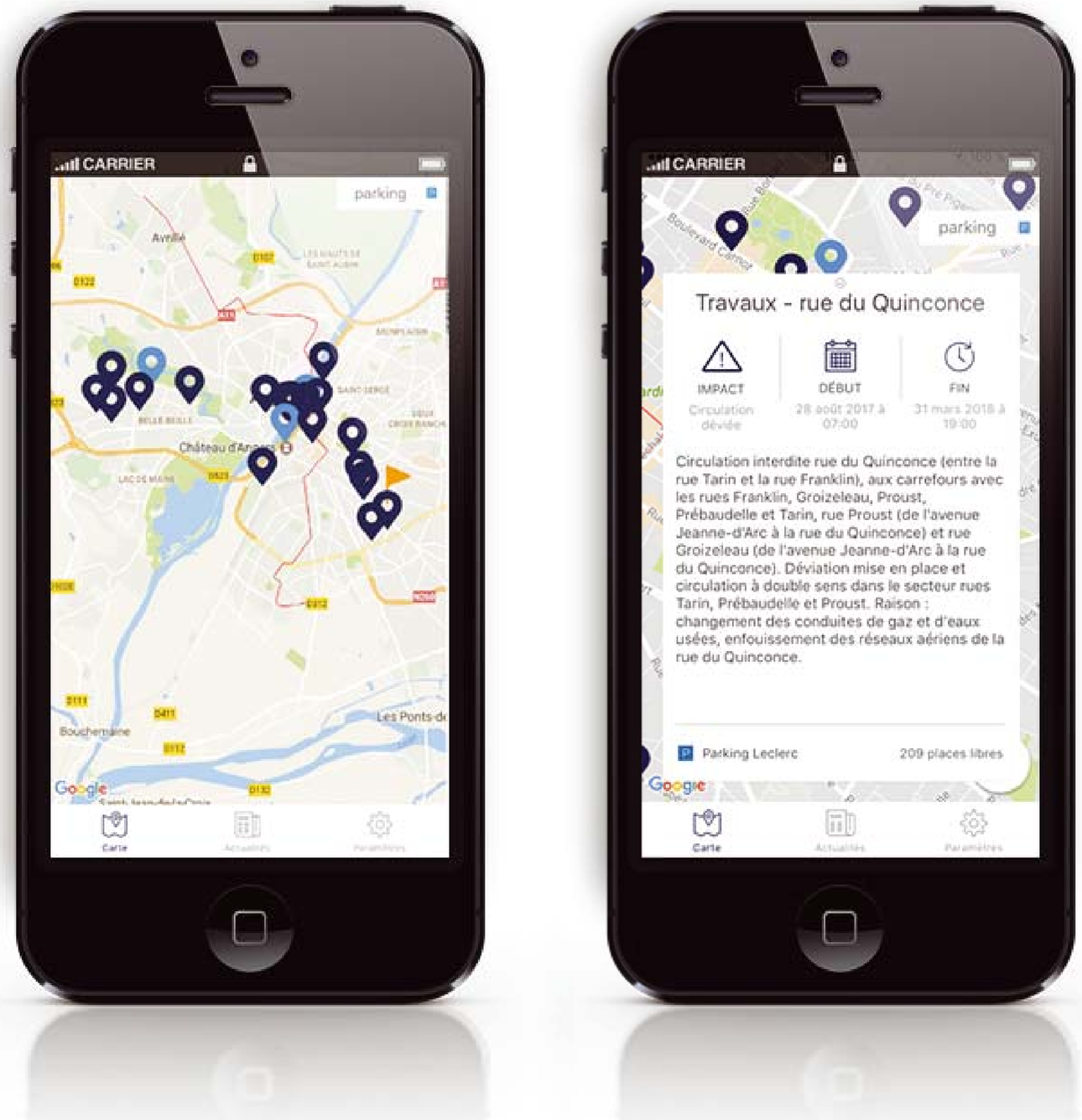

Sites internet

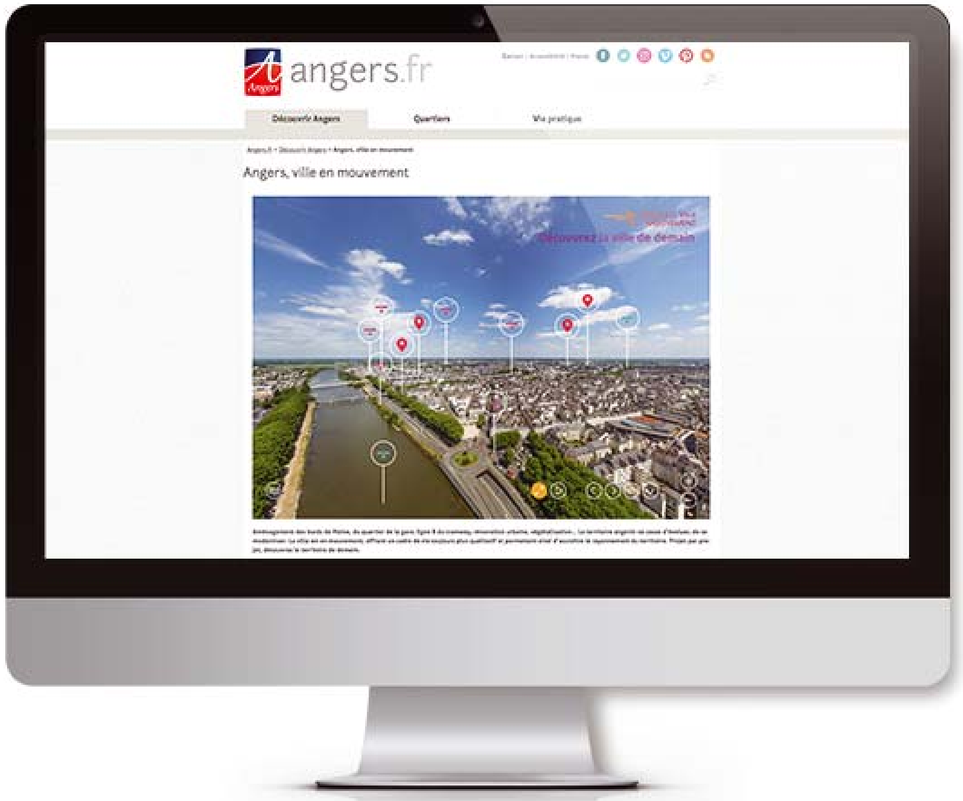

www.angers.fr/AVM

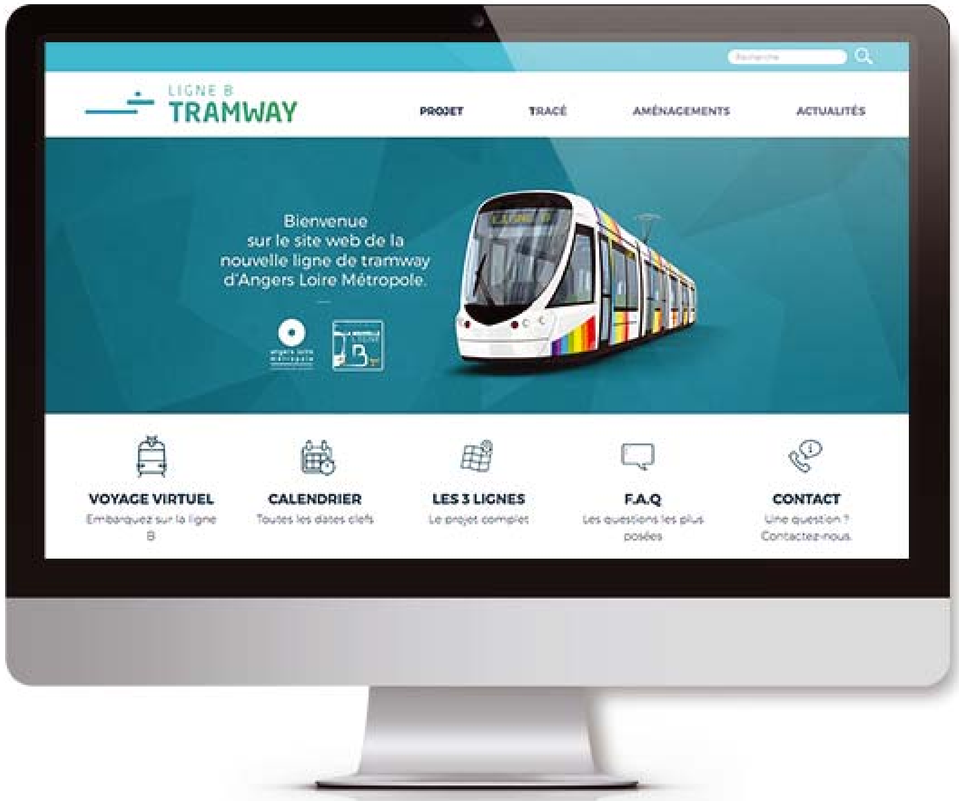

tramway.angersloiremetropole.fr

Prochains rendez-vous

- Visites de chantier
  à partir de octobre 2017
- Points d'étape trimestriels
  sur le chantier Cœur de Maine
  par Jean-Marc Verchère