



Ville d'Angers

Réf. du dossier : PLAN EDUCATIF LOCAL
Affaire suivie par : YLV/CM
Téléphone : 02 41 05 38 87

Madame Delphine THOMAS
Centre de formation Pierre Cointreau

Angers, le 31 janvier 2020,

Madame,

Vous avez proposé d'apporter votre contribution sur l'une des orientations retenues dans la cadre de la Politique Educative Locale et nous vous en remercions.

Considérant la qualité éducative de votre action et l'intérêt apporté à la formation à la citoyenneté, nous avons le plaisir de vous informer de l'avis favorable du jury pour la labellisation PEL de votre action au titre de l'année 2020.

Vous félicitant pour cette démarche.

Recevez, Madame, nos cordiales salutations.

A. EL BAHRI
Adjoint aux Ecoles
Et à l'Education

Copie à Jean-François LAPLANCHE
Directeur du Développement de la Formation
continue
Responsable du Centre Pierre Cointreau





PORTEUR DU PROJET

(nom / adresse siège social / email / tel)

02 41 20 54 25

Delphine Thomas CFA cci Maine & Loire
 delphine.thomas@mairieetloire.cci.fr Angers

NOM DE L'ACTIVITÉ ET DATE DE MISE EN PLACE

24 H de la cré@

PUBLIC CIBLÉ

(nombre / âges / quartier / etc.)

60 jeunes par an entre 18 et 25 ans en
 1ère année de format - Bac & Post-Bac

DOMAINE CONCERNÉ DE LA PEL

(cf. grille des plans d'actions 1)

(projet à annexer)

Badge Entreprendre.

DESCRIPTION SYNTHÉTIQUE

NIVEAU PARCOURS
 CITOYEN VILLE

(projet à annexer)

NIVEAU VISÉ (cf. grille repères 2)

	NIV 1	NIV 2	NIV 3	NIV 4
JE DÉCOUVRE Etape de la prise de connaissance	X			
JE M'ENGAGE Etape de l'intégration d'un sujet dans un collectif	X	X		
JE PARTAGE DES VALEURS Etape d'appropriation du sens partagé dans le collectif	X	X	X	
J'AGIS POUR LA CITÉ Etape ultime de l'engagement	X	X	X	X

SIGNATURE DU PORTEUR DU PROJET

CCI de Maine et Loire
 Établissement de Formation d'Angers
 132, avenue de Lattre de Tassigny
 CS 51030
 49015 ANGERS CEDEX 01
 Tél. 02 41 20 53 60 - Fax 02 41 20 53 61
 info@maineloire.cci.fr
 www.cci-maineloire.fr

Delphine THOMAS
 Signature

RENSEIGNEMENTS

24H CRÉ@

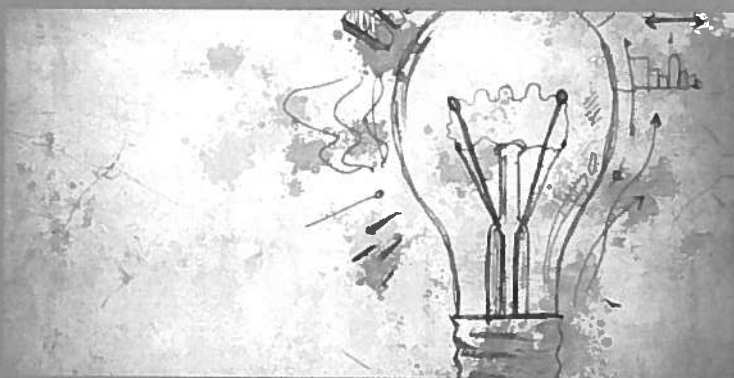

CHAMBRE DE COMMERCE
ET D'INDUSTRIE

1^{er} ACCÉLÉRATEUR DES ENTREPRISES

24h CRÉ@ ?

Une expérience unique
au Centre Pierre Cointreau
les 5 et 6 mars 2020



En 24h, 55 jeunes de la CCI de Maine et Loire relèveront le défi d'imaginer/créer un produit, un service innovant sur un thème dévoilé le 5 mars.

Chaque équipe sera guidée par son coach.

Les équipes présenteront au jury leurs productions finales le 6 mars (maquettes, MB CANVAS, prototypes, pitches).

QUEL EST LE CONCEPT ?



© 24h pour créer

8h30 : annonce du thème des 24h de la Cré@

Matinée : travail en équipe avec les coaches

14h : formation au pitch

Après-midi : production des équipes
(CANVAS, vidéos, modélisation, ...)

Soirée : dîner convivial
Au programme : détente/relaxation

LE PROGRAMME DU 5 MARS

© 24h CRÉ@ avec vous

PARTICIPEZ À L'ÉVÈNEMENT !

le vendredi 6 mars 2020

- © 8h30 : remise des productions finales au jury
- © 9h-11h : échanges avec les équipes
(passage du jury en salles de production)
- © 11h-12h : battle de pitches en public
- © 13h : annonce des résultats, remise des lots
et cocktail déjeunatoire

 24h CRÉ@ - Et après ?

THE
BATTLE

3 équipes gagnantes
pourront participer
à THE BATTLE
de la GAE
le 07/04/20

Merci.

Contact CCI
Delphine THOMAS
02 41 20 54 25
delphine.thomas@ccifformation49.fr



CCI de Maine-et-Loire 8 boulevard du Roi René CS 60626 49006 Angers Cedex 01 – www.maineetloire.cci.fr

