Hôtel des Associations

Atelier participatif du 13 juin 2019

86, rue du Mail - BP 80011 - 49020 ANGERS Cedex 02 • Tél :
www.angers.fr •

Régie de QUARTIERS d'Angers

angers.fr

Angers

Ordre du jour

1 - Documents de Référence

2 - Rappel des échéances

3 - Questions/Réponses

4 - Plans du site et affectation des espaces

5 – Bilan des ateliers participatifs

➢ Evolution du Chantier

- ➢ Le déroulement des travaux
- ➢ Adresse exacte = Place Jean Vilar – N° en cours de validation
- ➢ Installation et test Boucle Magnétique (12 juin)
- ➢ Prochaine visite de chantier le 11 juillet 2019.

1 - Documents de Référence

- Règlement Intérieur

- Conseil de Maison

Cf. documents mis en ligne dans l'atelier du 16 mai 2019

Un arrêté du Maire sera pris le 16/09/2019 pour déclarer ouvert l'Espace Frédéric Mistral suite au passage de la Commission de Sécurité

Le règlement intérieur pris également sous la forme d'un arrêté du Maire doit être postérieur, il sera en conséquence notifié à chaque association par voie postale en même temps que la convention d'occupation à titre récurrent.

2 - Rappel des échéances

- Préparation de votre déménagement
Informations à transmettre ‘d’ici lundi 17 juin, 9h,
à Anne Pineau
annie.pineau@ville.angers.fr
Aménagement du 16 au 20 Septembre
Remise des cartons envisagée 1ère quinzaine de juillet

Désignation des référents

2 - Rappel des échéances

-

- Préparation de vos conventions d'occupation = information à transmettre à Mme Body

Signature 1ère quinzaine de Septembre

3 - Questions / Réponses

- Les clés (3 clés par bureau) - autorisation pour reproduction + coût (250 €/clé supplémentaire)

- Les badges seront préprogrammés (horaires accès et zones d'accès) – préciser le nb de badges nécessaires par association

- création à l'accueil d'EFM des badges supplémentaires

- Le recrutement des agents d'accueil + formation

- Règles de sécurité et d'entrée dans les locaux. Une responsabilité partagée.

Plan de travail initial

Hôtel des Associations
Plan de travail : Ateliers Participatifs

- 06 déc : Finalisation de la grille horaire (ouvert, accessible, fermé) – sujet à clore • Rédaction des modalités de réservation des salles mutualisées et bureaux nomades – sujet à engager et à clore - • Réflexion autour du Conseil de Maison – sujet à engager • (parallèlement rencontre spécifique Boucle induction magnétique + signalétique sourds et malentendants)

- 10 janvier Réflexion autour du Conseil de Maison – poursuite des réflexions + rédiger les règles – sujet à clore • Dénomination du lieu et des salles (proposition d'une liste, vote des présents) – sujet à engager et à clore

- 7 février Equipements mutualisés : sujet à engager • Gestion économe : sujet à engager • Accès aux locaux spécifiques (1 sous-groupe avec les ass concernées) • Signalétique (1 sous-groupe à créer avec les ass intéressées –

- 7 mars • Equipements mutualisés : sujet à clore • Gestion économe : sujet à clore • Accès aux locaux spécifiques (1 sous-groupe avec les ass concernées) – sujet à clore • Signalétique (restitution des travaux du sous-groupe) – sujet à clore

Ordre du jour

Thèmes	Dates					
		08-nov	06-déc	10-janv	07-févr	07-mars
Règlement Intérieur :						
Horaires d'ouvertures…		**X**	X			
Modalités de réservation			X			
Accès Locaux spécifiques					X	
Règlement du Conseil de Maison			X	X		
Dénomination				X		
Signalétique					X	X
Gestion économe					X	X
Equipements mutualisés					X	X
Autres sujets :						
Standard commun			X			
Zoothérapie			X			
Affichage public			X			
Salle d'attente rez-de-chaussée			X			

RÉUNION DU 20 SEPTEMBRE 2018

ATELIER PARTICIPATIF DU 08 NOVEMBRE 2018

ATELIER PARTICIPATIF DU 6 DÉCEMBRE 2018

ATELIER PARTICIPATIF DU 10 JANVIER 2019

ATELIER PARTICIPATIF DU 7 FÉVRIER 2019

ATELIER PARTICIPATIF DU 7 MARS 2019

ATELIER PARTICIPATIF DU 4 AVRIL 2019

VISITE DE CHANTIER 25 AVRIL

ATELIER PARTICIPATIF 16 MAI 2019

ATELIER PARTICIPATIF 13 JUIN 2019

Merci pour vos contributions, votre dynamisme et votre sens du Collectif

4 - Plans

- Affectation des bureaux

- Affectations des espaces de stockage

- Dénomination complémentaire (Bureaux)

Rez-de-chaussée
Espaces mutualisés dénommés le 16/05/2019

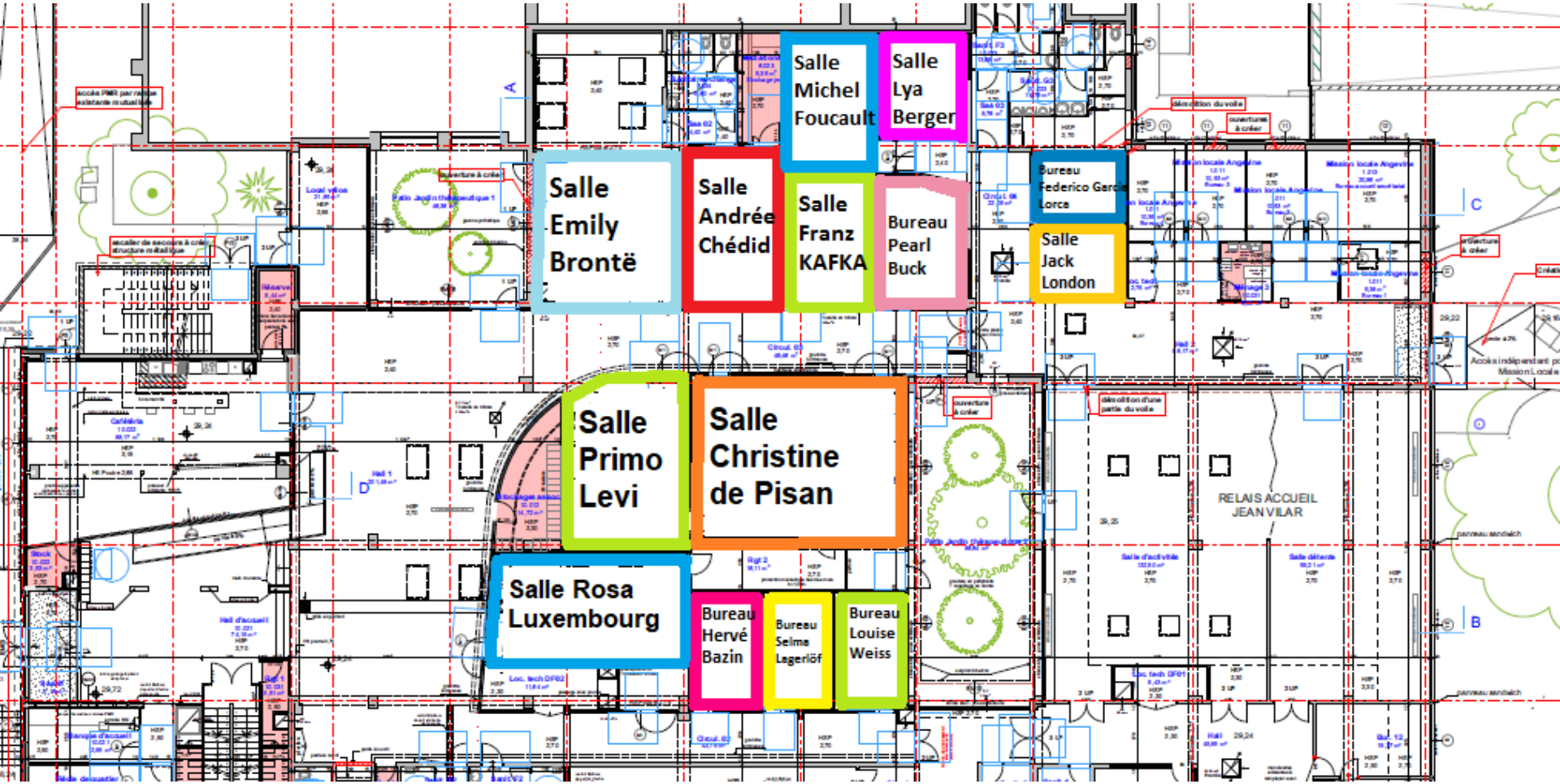

Rez-de-chaussée
Espaces mutualisés complémentaires

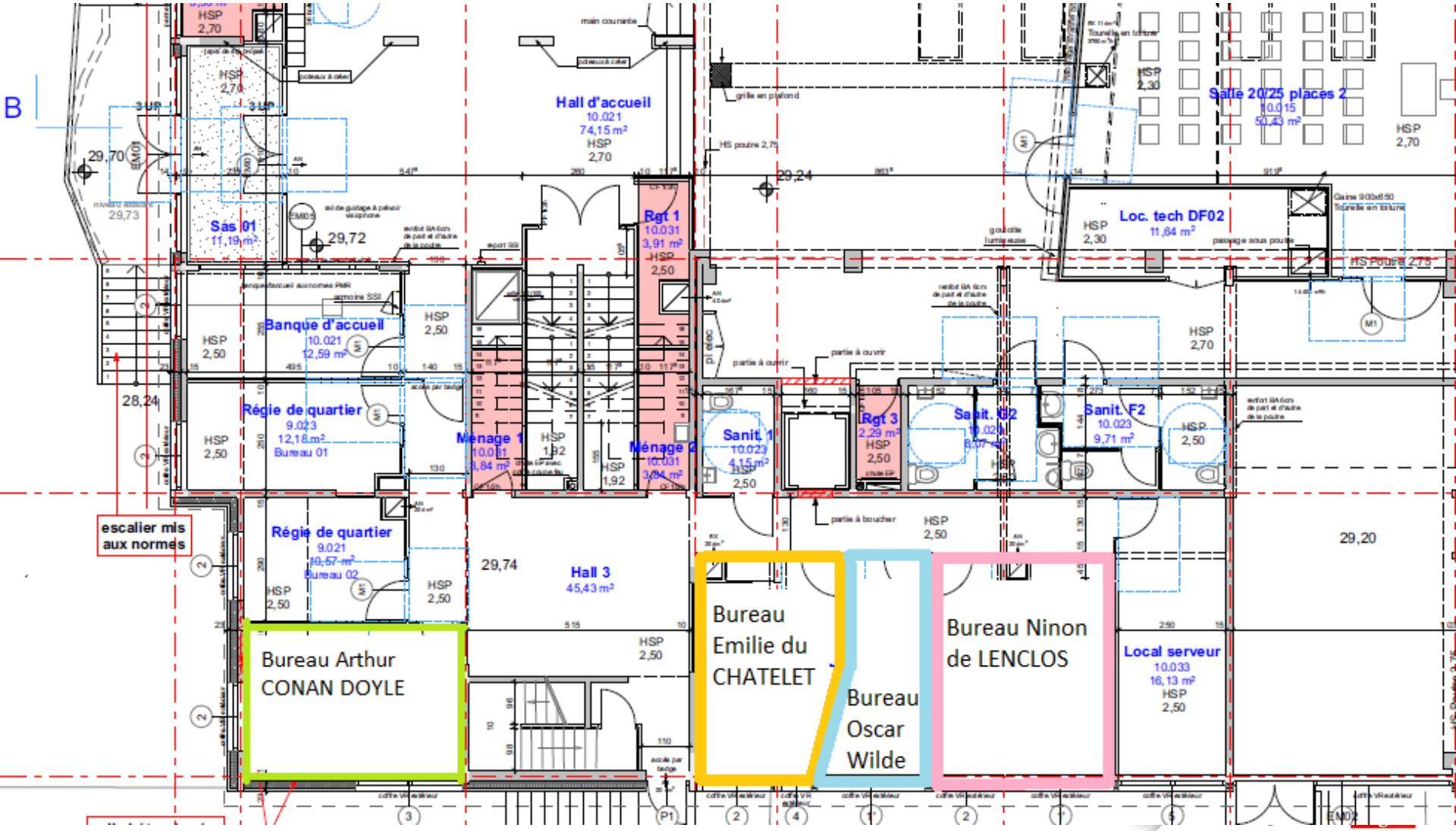

1er étage
Espaces mutualisés dénommés le 16/05/2019

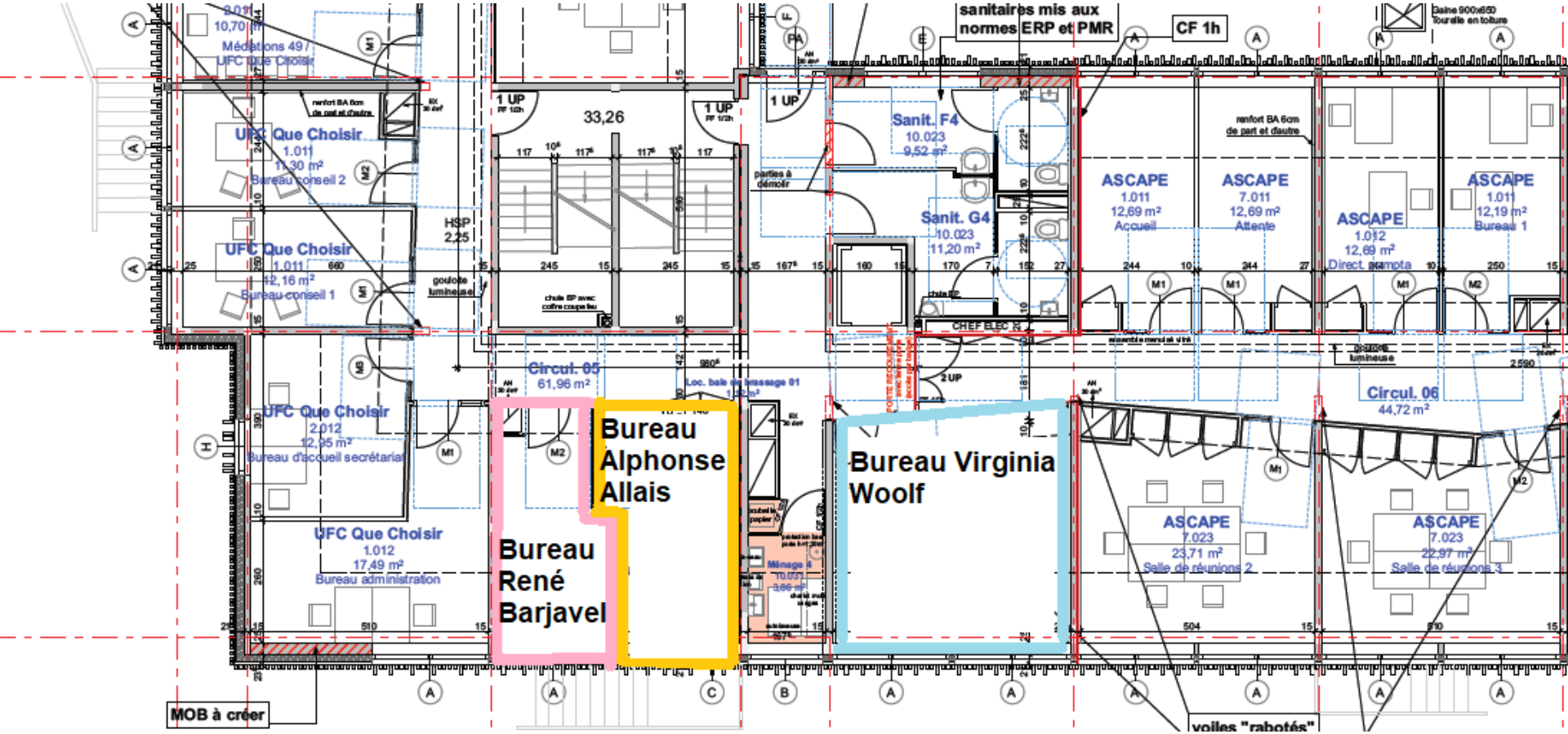

2ème étage
Espaces mutualisés dénommés le 16/05/2019

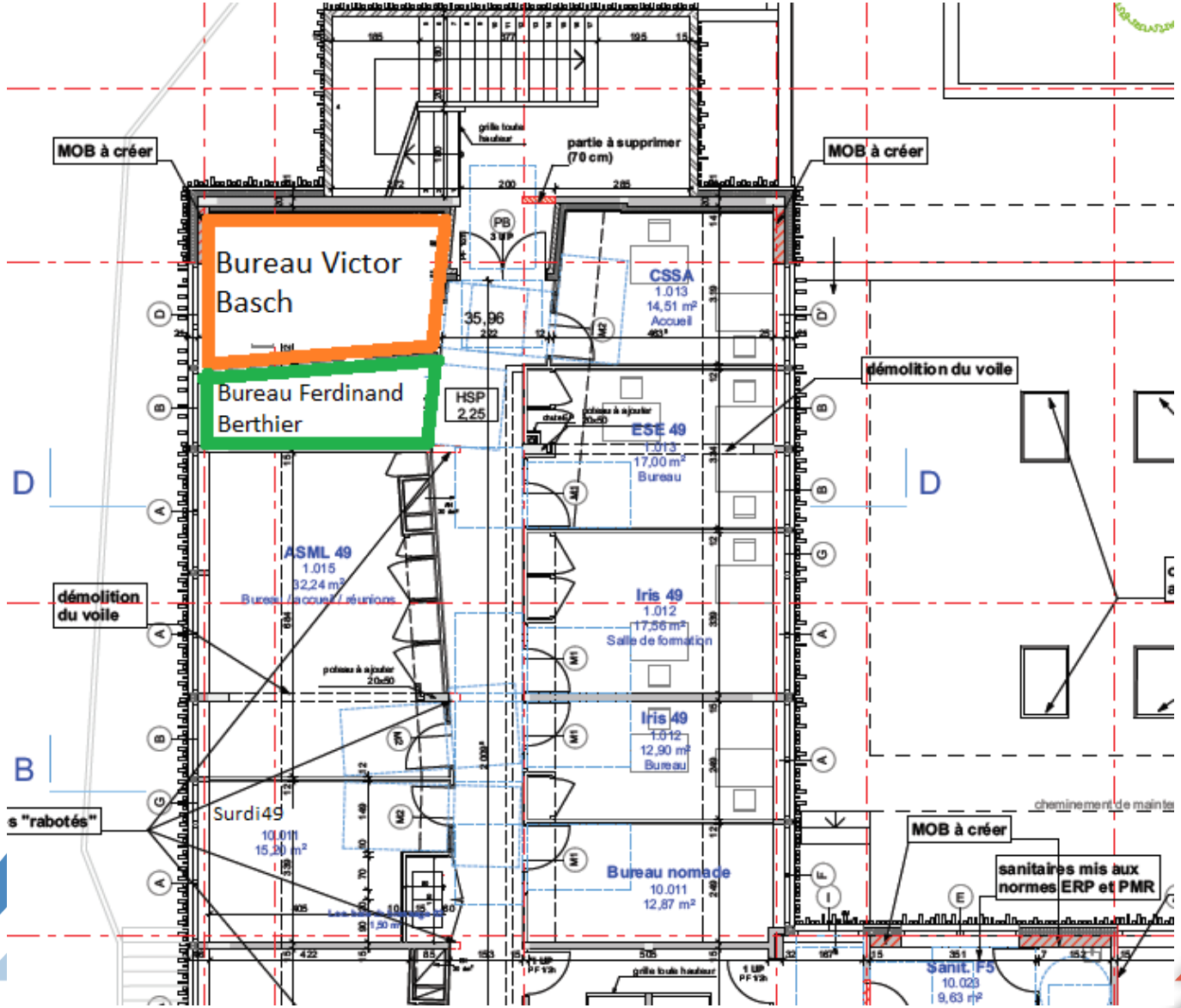

angers.fr

2ème étage
De nouveaux espaces dénommés

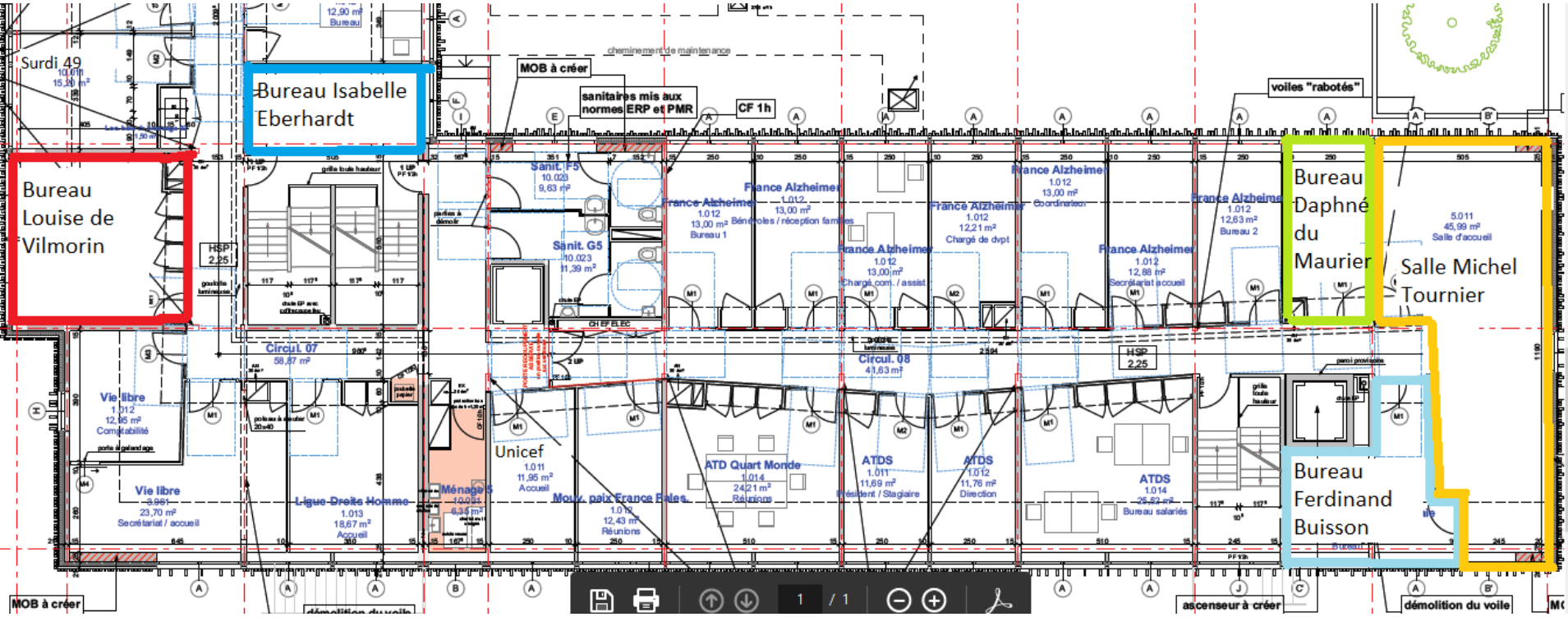

Prochain RDV le

Jeudi 5 Septembre à 14h au CJV (Salle Satellite)

Présentation des agents d'accueil

Point sur les aménagements

Point sur les zones d'accès et l'importance de garantir collectivement la sécurité et l'accès du bâtiment

Notez sur votre agenda dès aujourd'hui :

ZOOM à la Roseraie Jeudi 12 Septembre au CJV (matin)